

PROSPETTO NORD

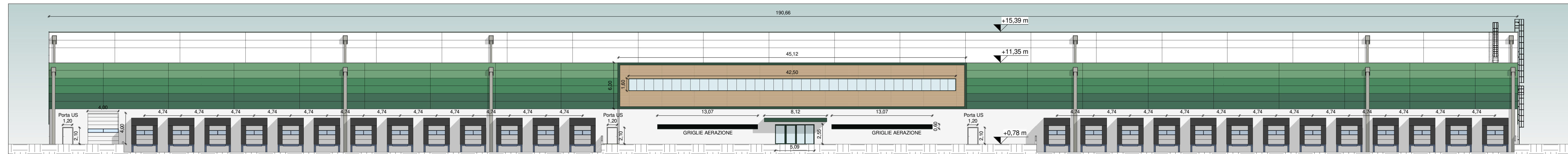

PROSPETTO SUD

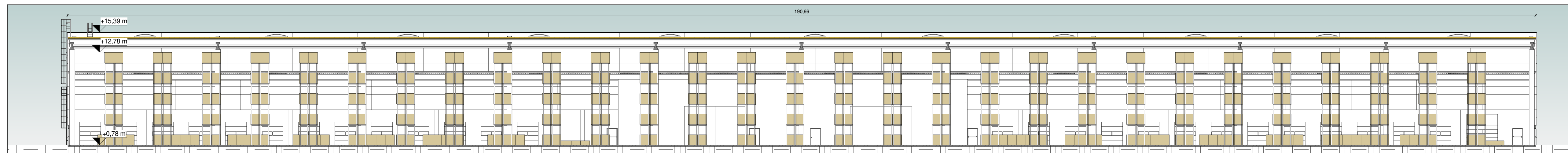

SEZIONE BB'

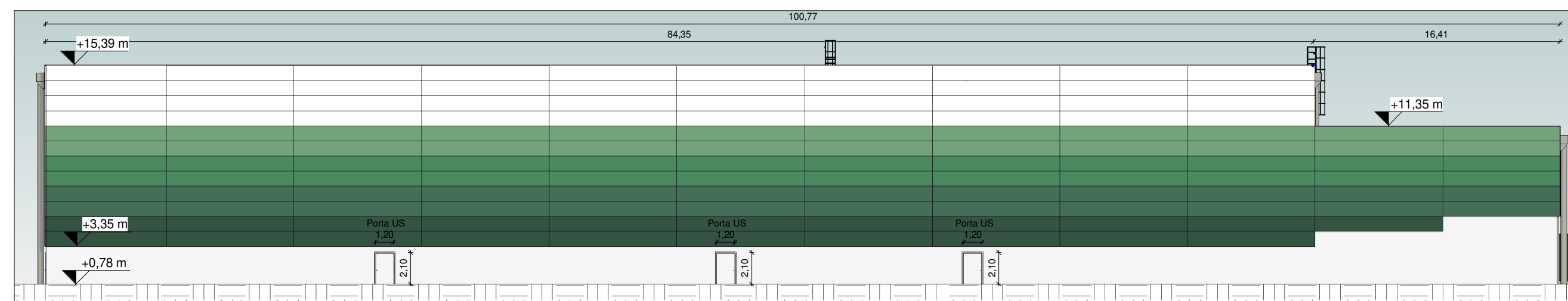

PROSPETTO OVEST

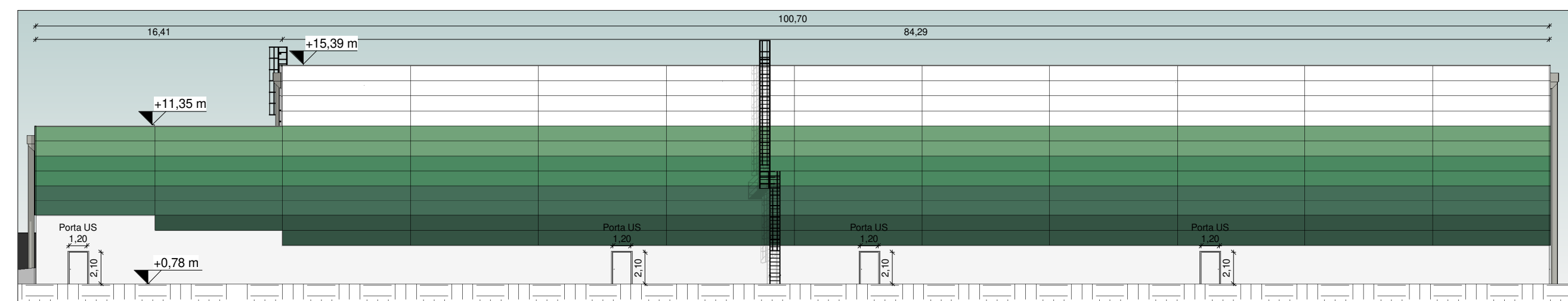

PROSPETTO EST ASSET2

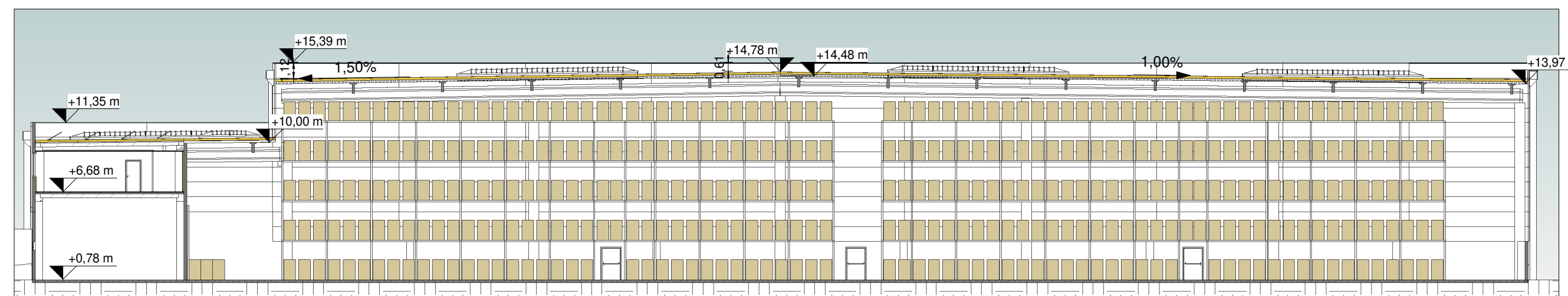

SEZIONE AA'

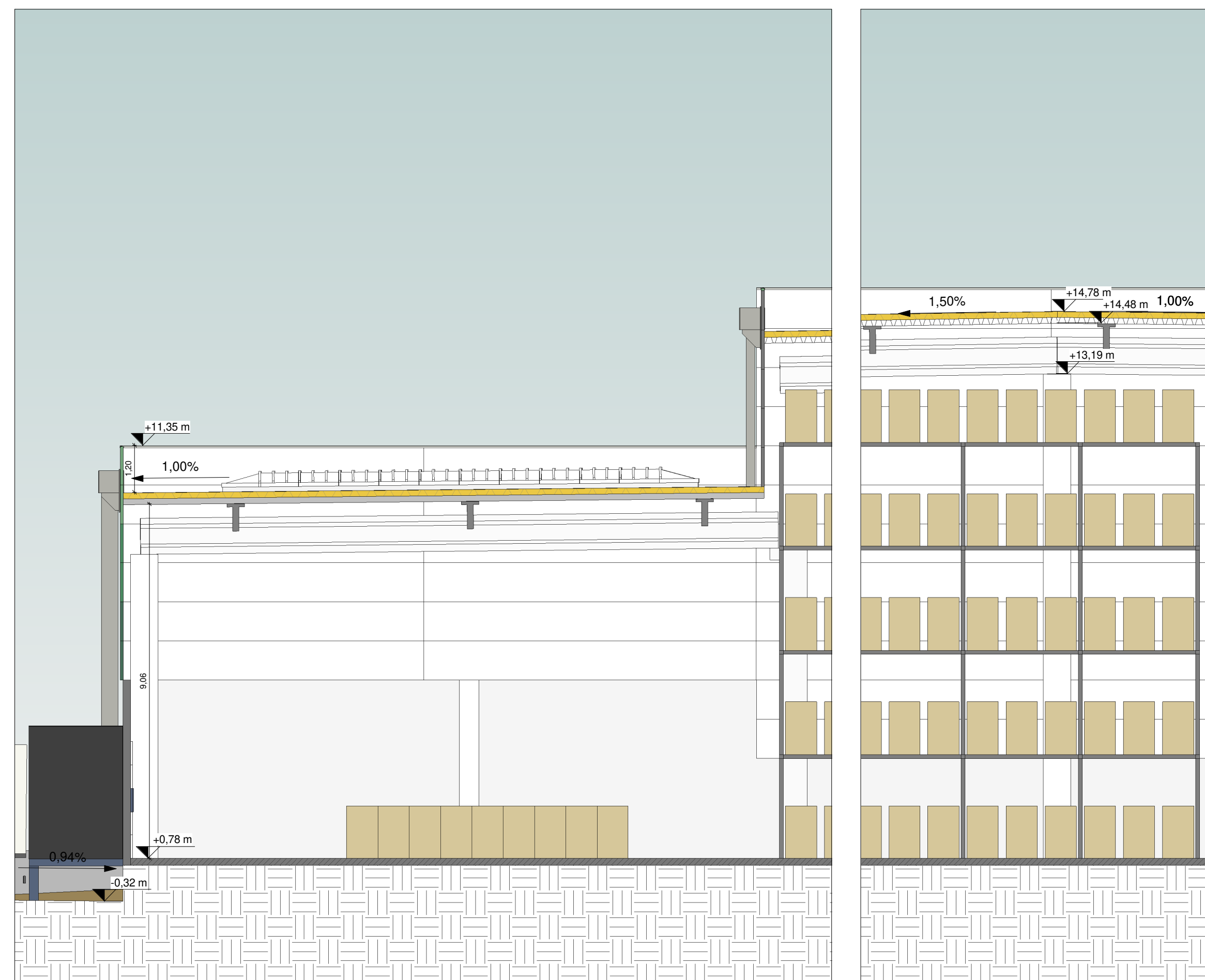

SEZIONE CC'
SCALA 1:100

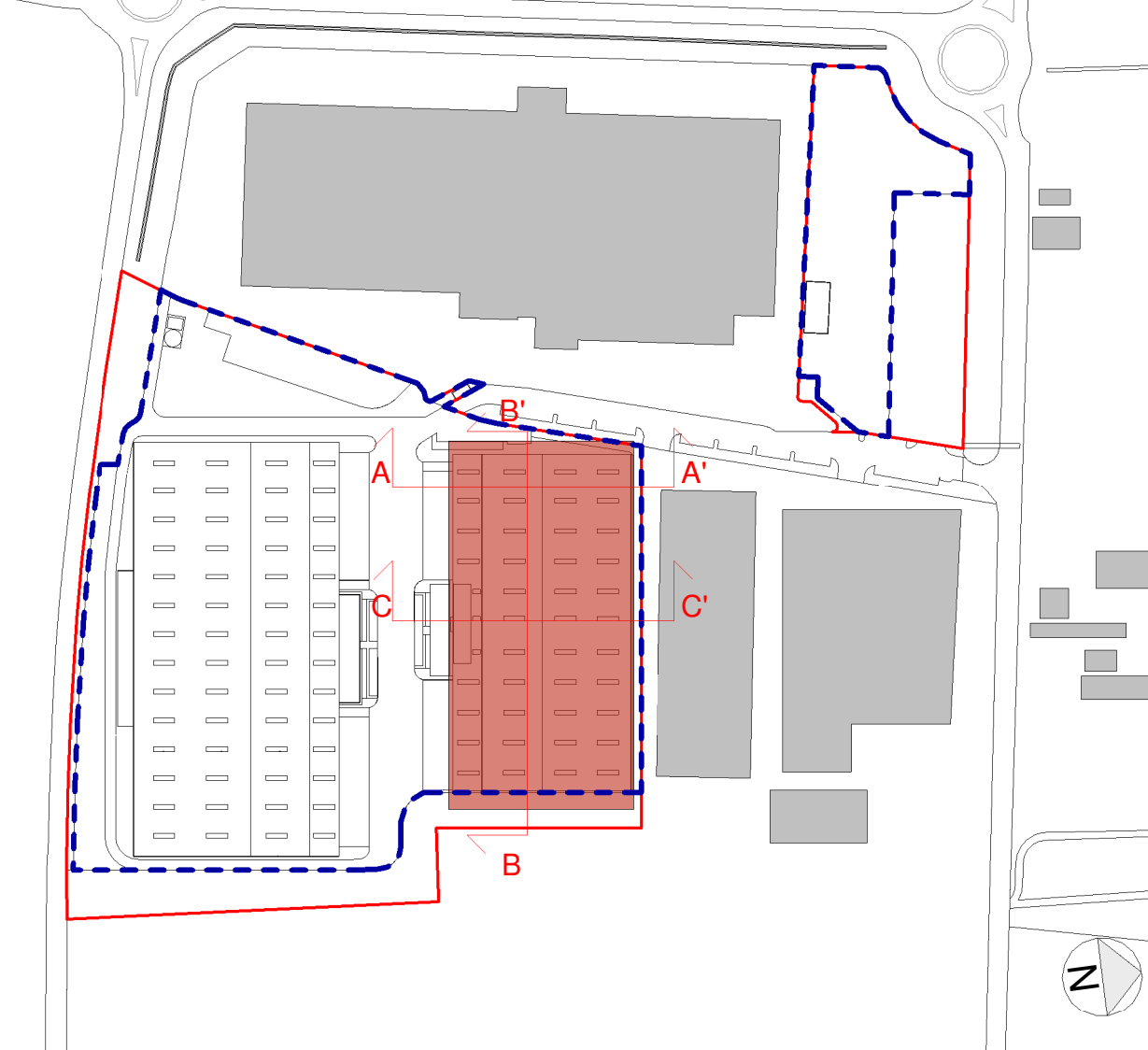

LEGENDA

ASSET 2

LEGENDA

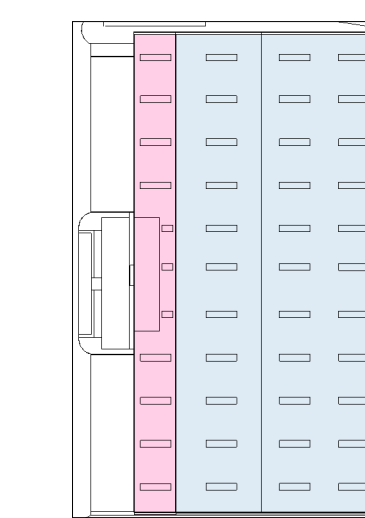

$H_{MAX}^* = 14,48 \text{ m}$

$H_{MAX} = 10,00 \text{ m}$

N.B. L'altezza massima si riferisce all'altezza sotto lamiera.

* Si richiede deroga rispetto all'altezza massima consentita

COMUNE DI CAMPOGALLIANO (MO)

PROGETTO PER LA REALIZZAZIONE DI NUOVI DEPOSITI E RELATIVI UFFICI

ACCORDO OPERATIVO

TAVOLA
PROSPETTI E SEZIONI ASSET 2

Data: 24/07/2020

Scala: 1 : 300

COMMITTENTE

Logistica e Sviluppo s.r.l.

Logistica e sviluppo s.r.l.
Via Strasburgo, 31
41011 Campogalliano (MO)

GENERAL CONTRACTOR

GSE

GSE Italia s.r.l.
Via G.B. Percolesi, 27
20124 Milano (MI)

PROGETTISTA E DL

SFRE
Sofia Filippa - Services For Asset Owner

CO-PROGETTISTA URBANISTICO

Studio Dott. Ing. Grotti Loris

ING. FILIPPO SALIS
Via della Moscova, 47 - 20121 Milano
Iscrizione ordine ingegneri Milano: MI 24867 - I - 2961

Dott. Ing. Grotti Loris
Via Vignolese n. 1389
41126 San Damaso (MO)