

PIANTA COPERTURA scala 1:250

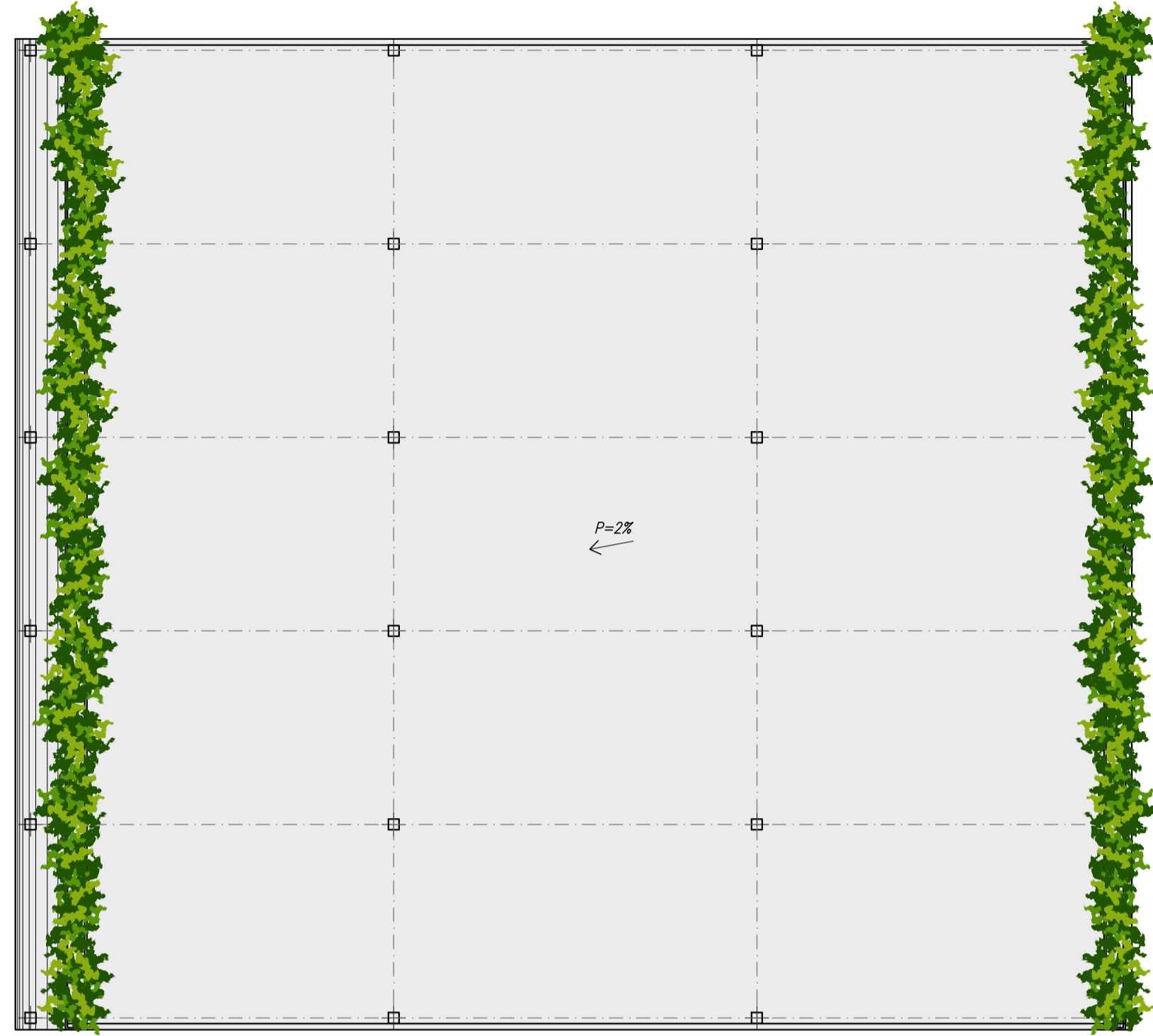

PIANTA PIANO TERRA scala 1:250

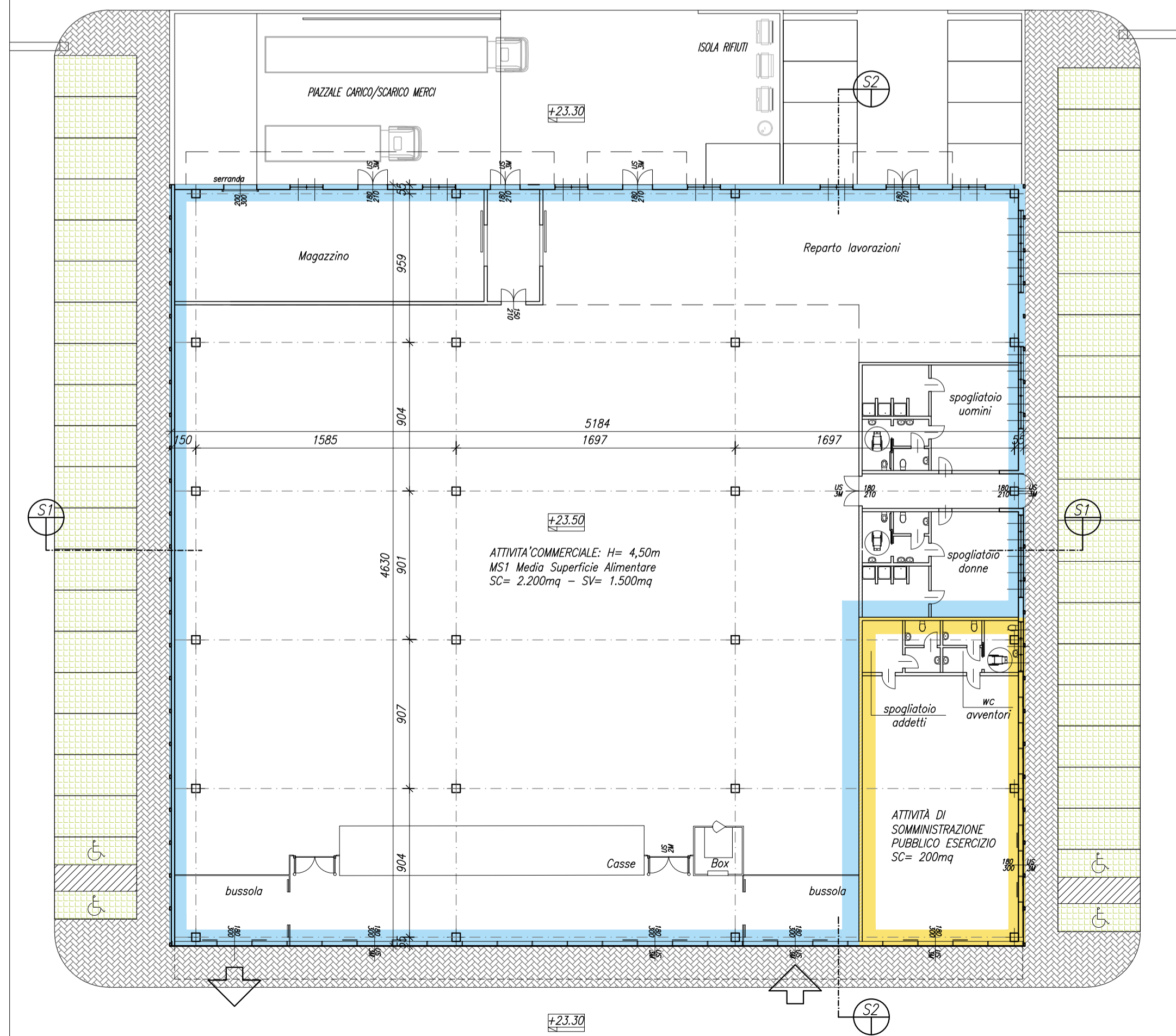

PROSPETTO SUD scala 1:250

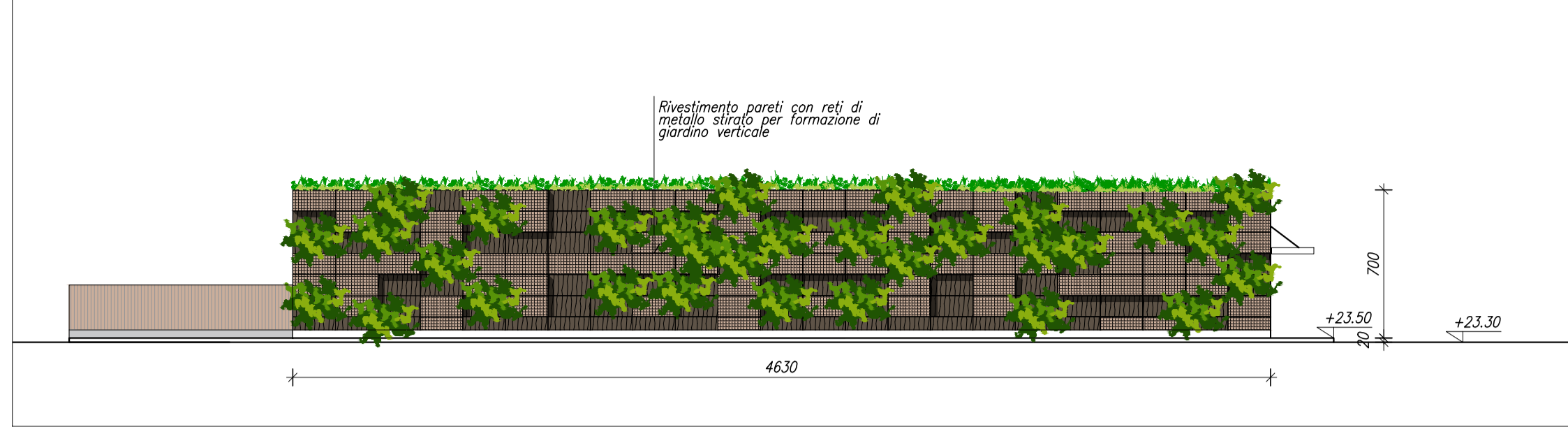

PROSPETTO NORD scala 1:250

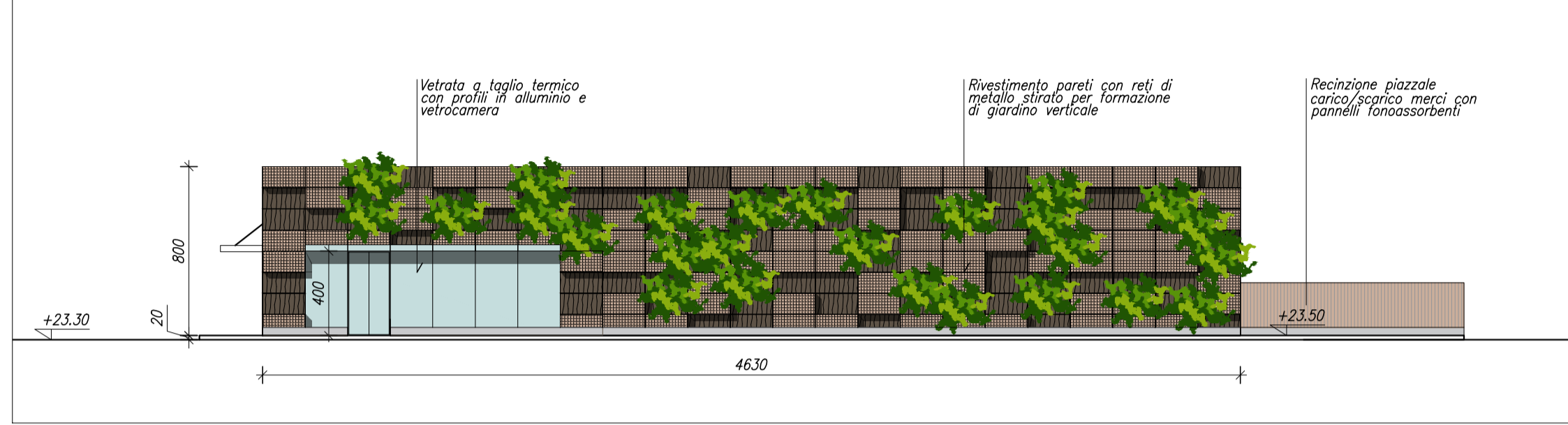

PROSPETTO EST scala 1:250

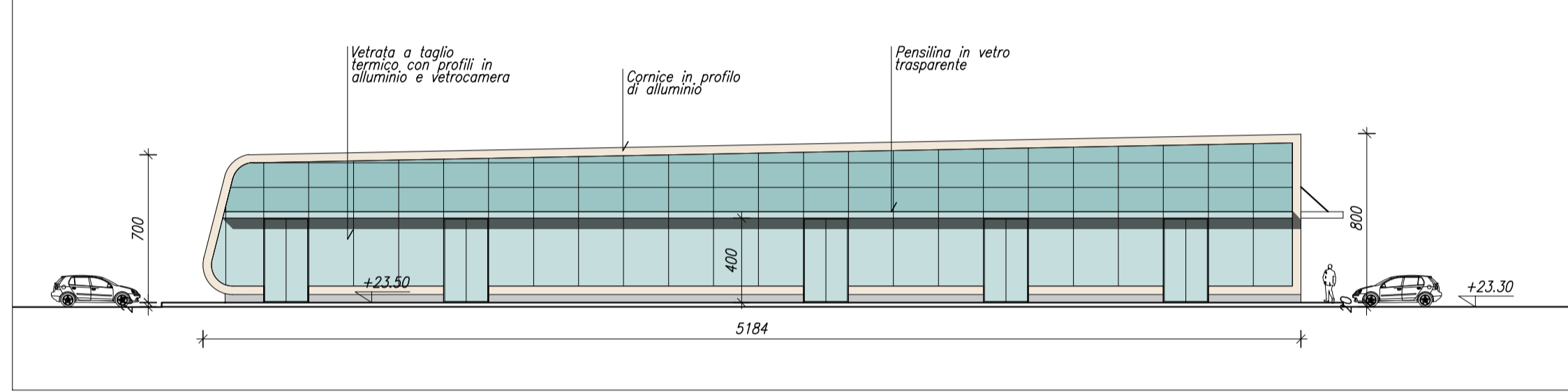

PROSPETTO OVEST scala 1:250

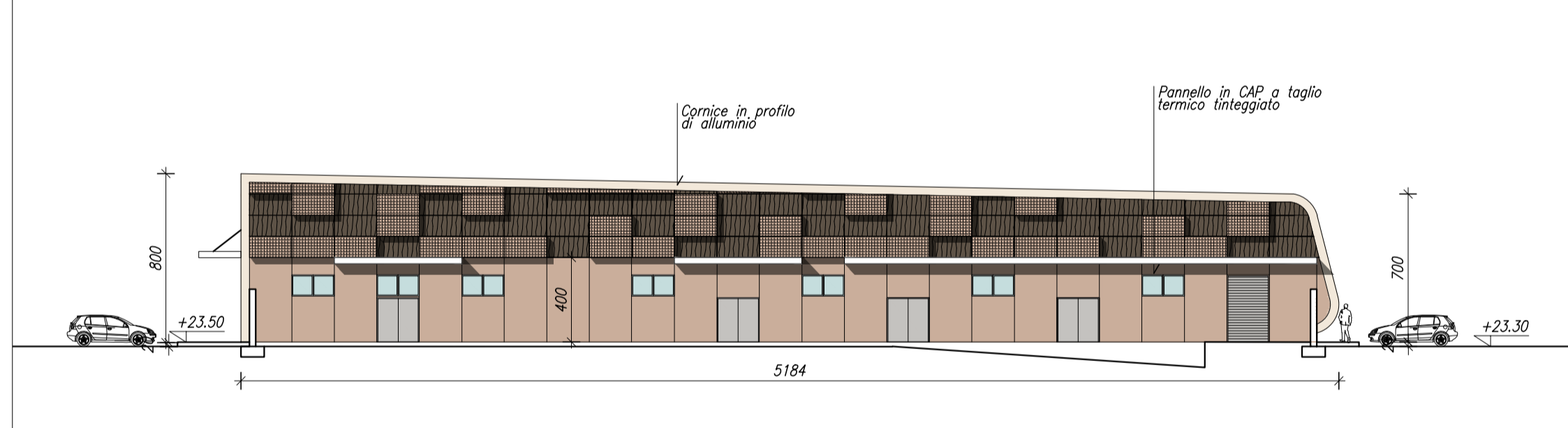

SEZIONE S1 scala 1:250

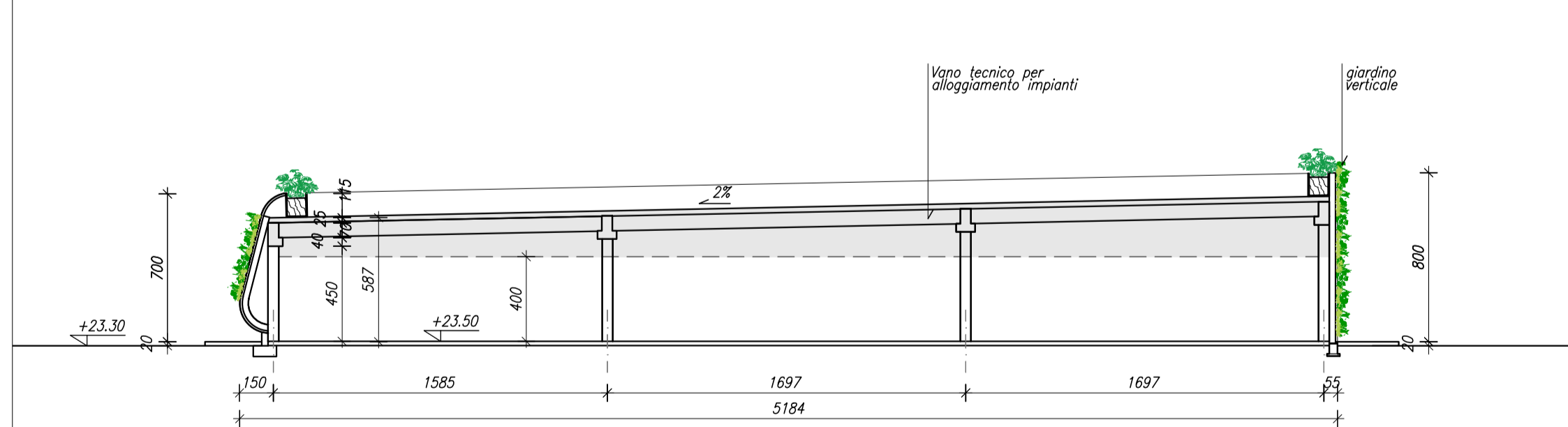

SEZIONE S2 scala 1:250

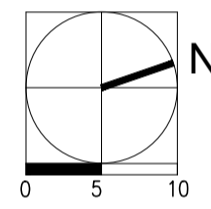
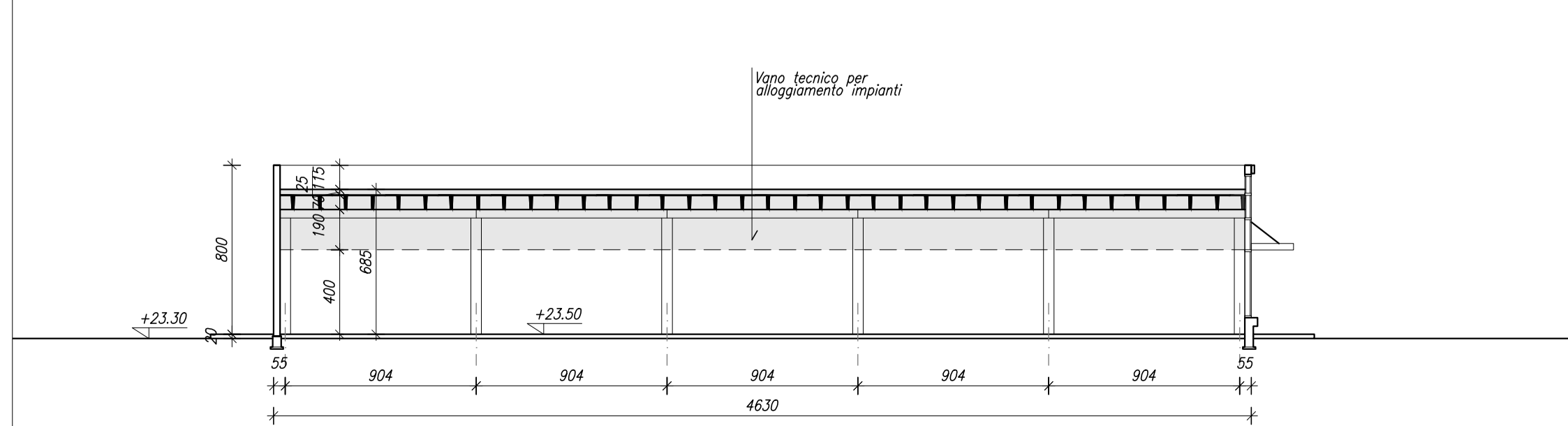

COMMITTENTE	PIRANI GROUP S.r.l.
LOCALITÀ	CARPI (MO) Tangenziale Bruno Losi - Via Quattro Pilastrì
OGGETTO	PIANO PARTICOLAREGGIATO IN VARIANTE AL P.R.G. VIGENTE PER L'ATTUAZIONE DEL COMPARTO DI TRASFORMAZIONE F14

Cotefa.ingegneri&architetti
 Sede legale, amministrativa, operativa
 25124 Brescia, via Cefalonia n. 70
 tel. +39 030 220692 +39 030 2424177 fax +39 030 220655
 Sede operativa
 27100 Pavia, via Capsoni n. 27
 tel. +39 0382 303999 fax +39 0382 1753916
 e-mail cotefa@cotefa.com

TECNICO INCARICATO
 ING. ANDREA CASARINO

COTefa s.r.l.
 Sede: Via Cefalonia n. 70
 25124 BRESCIA
 P.IVA e Cod. Fisc. 01126280171

REV.	DESCRIZIONE REVISIONE	REDAZ.	DATA	CONTR.	DATA	APPROV.	DATA
0	PRIMA STESURA	FP	26/05/2021	ML	26/05/2021	ML	26/05/2021
1							
2							
3							

ELABORATO	EDIFICIO A - PIANTE, SEZIONI, PROSPETTI			
A 10	SCALA	1:250	DATA	24/09/2021
	PROGETTO	20-04	ARCONI	48142

AI SENSI DELLE VIGENTI LEGGI SUI DIRITTI D'AUTORE QUESTO ELABORATO NON POTRA' ESSERE COPIATO, RIPRODOTTO O COMUNICATO AD ALTRE PERSONE O ITTE SENZA AUTORIZZAZIONE DEI PROFESSIONISTI