

Commitente: VACARI DONATELLA-VERTECHY FEDERICA-VERTECHY BARBARA-VERTECHY ROCCO-VERTECHY GIUSEPPE  
 BERTOLANI PAOLA-BERTOLANI GIUSEPPE-BERTOLANI FRANCA-PELLACANI SERGIO  
 Oggetto: PIANO PARTICOLAREGGIATO DI INIZIATIVA PRIVATA  
 COMPARTO C5  
 Ubicazione: CARPI - VIA TRE PONTI ANG. VIA CORBOLANI  
 Tavola: INQUADRAMENTO URBANISTICO  
 Note:  
 Data: 10.12.21  
 Agg.: 28.07.23  
 N. 1  
 Rapp.: 1:500

Marc'Aurelio  
Santi  
Ingegnere

Studio Tecnico - Via C. Cattaneo n. 17 - Tel. 059/622.90.07 - Fax 059/622.09.99 - 41012 Carpi (MO) - E-Mail: msanti@ingegnerisanti.it



ESTRATTO DI P.R.G.

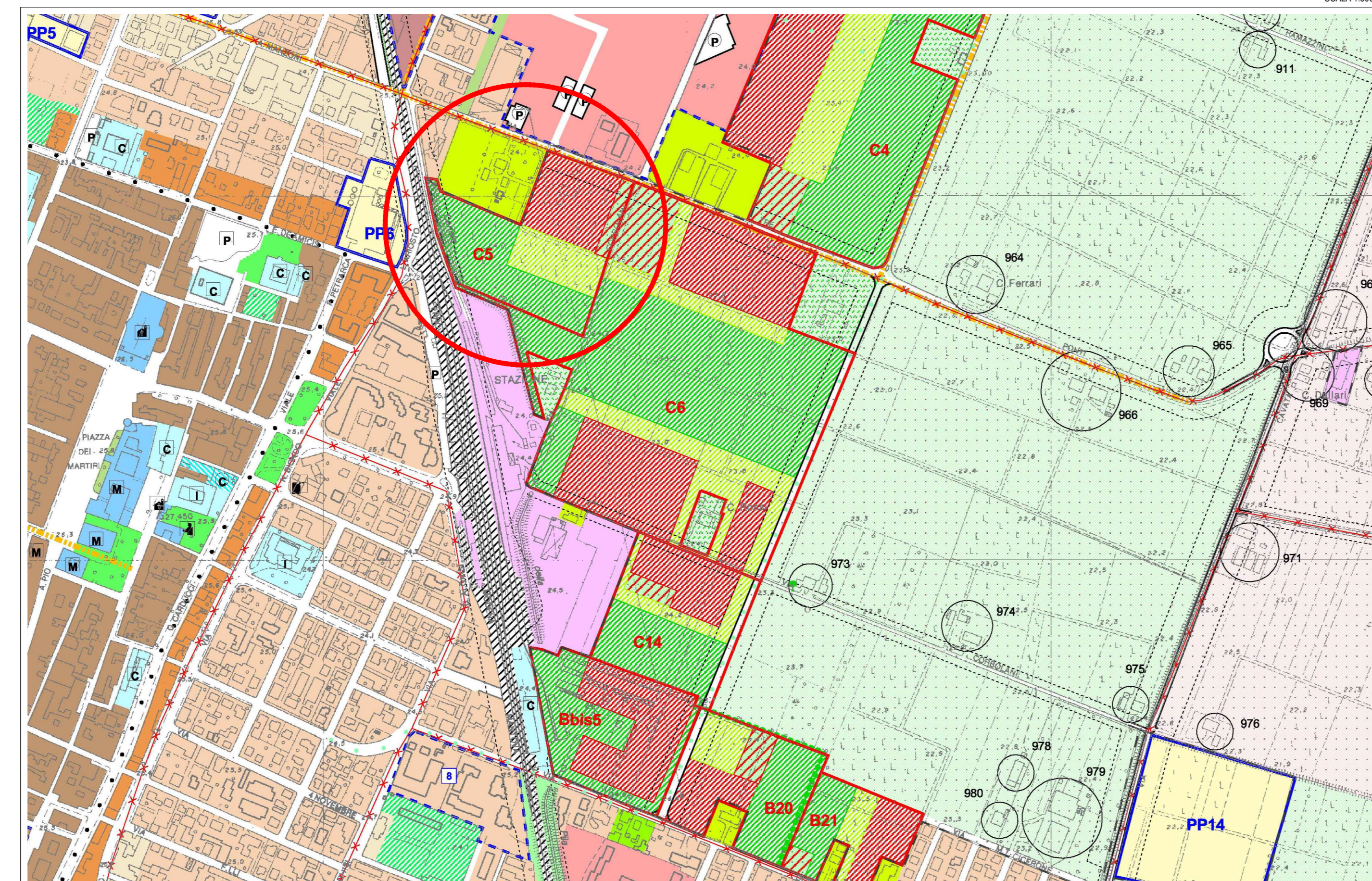

SCALA 1:5000

ESTRATTO AEROFOTO



LEGENDA

-  LIMITE COMPARTO - PIANO REGOLATORE GENERALE
-  PROP.  
SIGG: VACARI DONATELLA-VERTECHY FEDERICA  
SIGG: VERTECHY BARBARA-VERTECHY ROCCO
-  PROP.  
SIGG: BERTOLANI PAOLA-BERTOLANI GIUSEPPE  
SIGG: BERTOLANI PAOLA
-  PROP.  
DEMANIO PUBBLICO DELLO STATO PER OPERE DI BONIFICA  
CONSORZIO DI BONIFICA DELL'EMILIA CENTRALE

ESTRATTO DI MAPPA CATASTALE  
FOGLIO 122 - MAPPALE 75-77-78-79-81-217-234

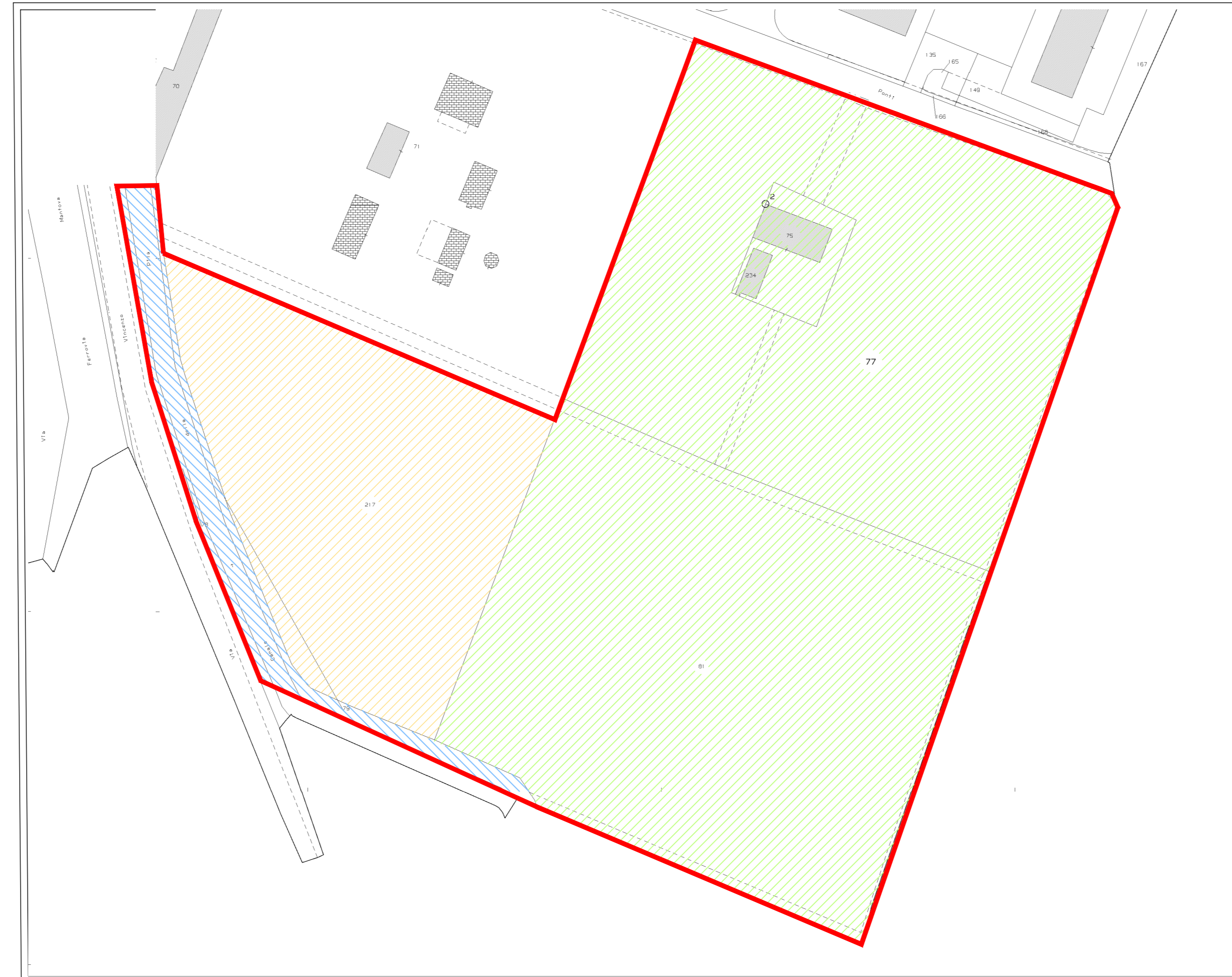

SCALA 1:1000

ESTRATTO AEROFOTO - (particolare)

