

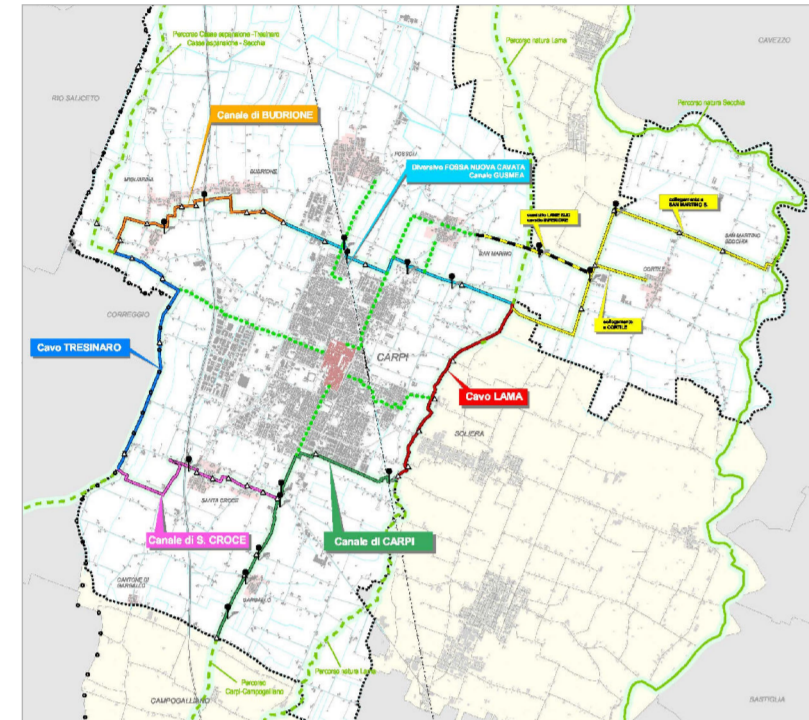

PIANO DEI PERCORSI D'ARGINE  
Adottato con delibera CC n. 170 del 14/12/2017  
Approvato con delibera CC n. 54 del 28/06/2018

Tav. 4.7  
**SUDDIVISIONE IN STRALCI ATTUATIVI**  
(in ordine di priorità)

**STRALCIO 7**  
(sviluppo 9,60 Km)



Istr. Dir.vo ALBERTO BRACALI - Geom. EDDIE GASPARINI - Rag. STEFANO GAVIOLI - Istr. Tec. Dis. ANTONELLA MAGNANI  
IL DIRIGENTE RESPONSABILE DEL SETTORE A2 - AMBIENTE  
Ing. NORBERTO CARBONI

Pianificazione e Sviluppo Urbanistico - giugno 2018



ORTOFOTO AGEA 2014

inizio e fine stralcio

Dettaglio in scala 1 : 11.000

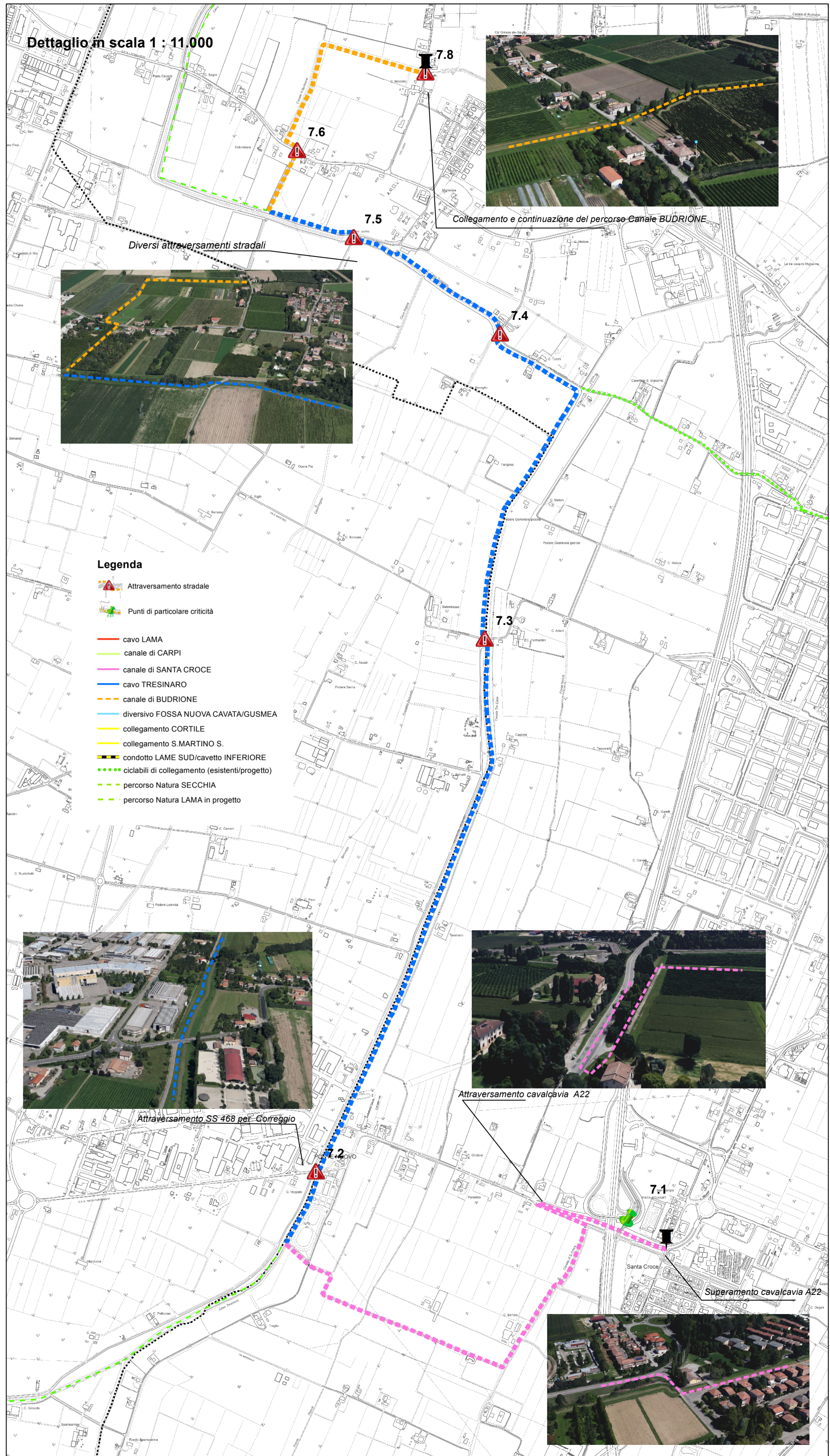

Collegamento e continuazione del percorso Canale BUDRIONE

Diversi attraversamenti stradali

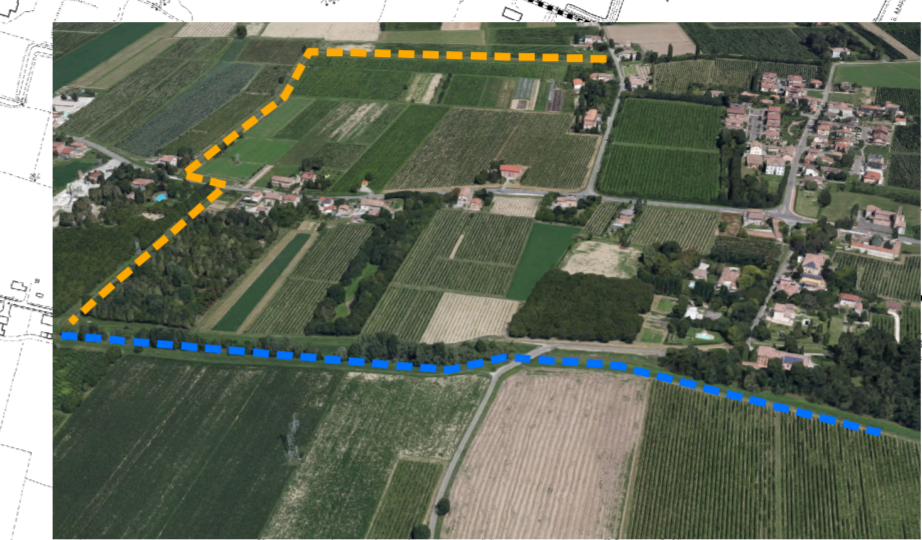

**Legenda**

- Attraversamento stradale
- Punti di particolare criticità
- cavo LAMA
- canale di SANTA CROCE
- cavo TRESINARO
- canale di BUDRIONE
- diversivo FOSSA NUOVA CAVATA/GUSMEA
- collegamento CORTILE
- collegamento S.MARTINO S.
- condotto LAME SUD/cavetto INFERIORE
- ciclabili di collegamento (esistenti/progetto)
- percorso Natura SECCHIA
- percorso Natura LAMA in progetto



Attraversamento SS 468 per Correggio

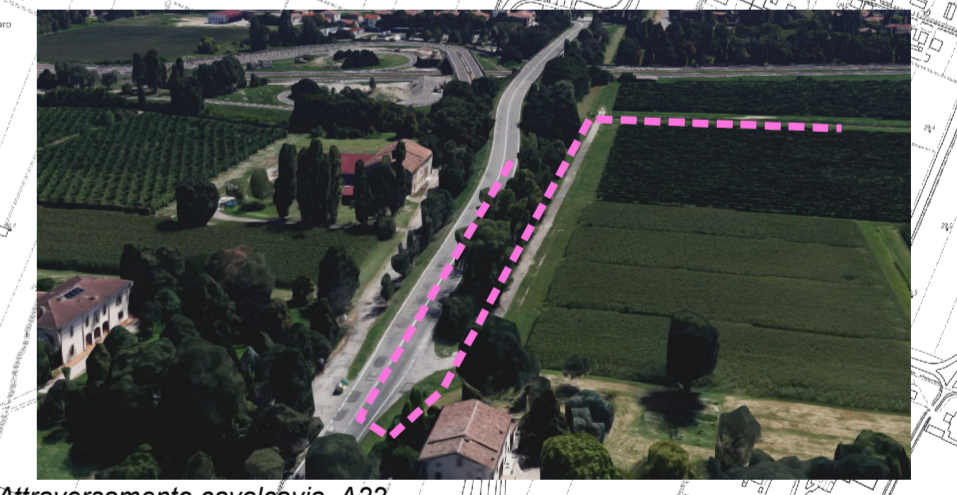

Attraversamento cavalcavia A22



Superamento cavalcavia A22

