

EX SCUOLA ELEMENTARE DI FOSSOLI - CIRCOLO "LA FONTANA"
 Opere di miglioramento sismico e restauro dell'edificio

PROGETTO ESECUTIVO



I Tecnici Progettisti

Ing. GHERARDO TROMBETTI Ing. FEDERICO DALL'OGLIO

Arch. CESARE SERENI Geom. FRANCO ZONA Ing. Jr. VINCENZO CARRABS

Responsabile di procedimento e Coordinamento del progetto
Dott. Arch. GIOVANNI GNOLI



Elaborato: Stato di Fatto

RILIEVO DANNI al Giugno-2016
PROSPETTI EST - NORD e Sez. [FF']



if siveola **07.Int**
Scala: 1:50

file:	F:\DATI\INGEGNERIA\PROG\CENTRO SOCIALE\LA FONTANA\Esse_03\0307_Prog_05-14_ESECUTIVO\prospetti\05-14_ESECUTIVO_Tecnici_045.dwg	Dis. F.D. - R.D.			
data:	Giugno 2016				
	REV. 01	REV. 02	REV. 03	REV. 04	REV. 05

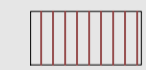
LEGENDA DEI DANNI:

-  LESIONE - FESSURA DIAGONALE PASSANTE CON MARCATO DISLOCAZIONE DI CONCI DI MURATURA A DUE E TESTE DEL FACCE A VISTA E/O DEL CORNICIONE DI COPERTURA
-  CROLLO DAVANZALE APERTURA TAMPONATA
-  DISTACCO PARZIALE DI DAVANZALE PREFABBRICATO
-  SMOTTAMENTO DEL MANTO DI COPERTURA IN COPPI VECCHI

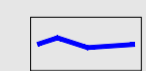
LEGENDA DEI DANNI RIPARATI CON INTEVENTI 2013:

-  LESIONE - FESSURA DIAGONALE PASSANTE CON MARCATO DISLOCAZIONE DI CONCI DI MURATURA A DUE E TESTE DEL FACCE A VISTA E/O DEL CORNICIONE DI COPERTURA
-  CROLLO DAVANZALE APERTURA TAMPONATA
-  DISTACCO PARZIALE DI DAVANZALE PREFABBRICATO

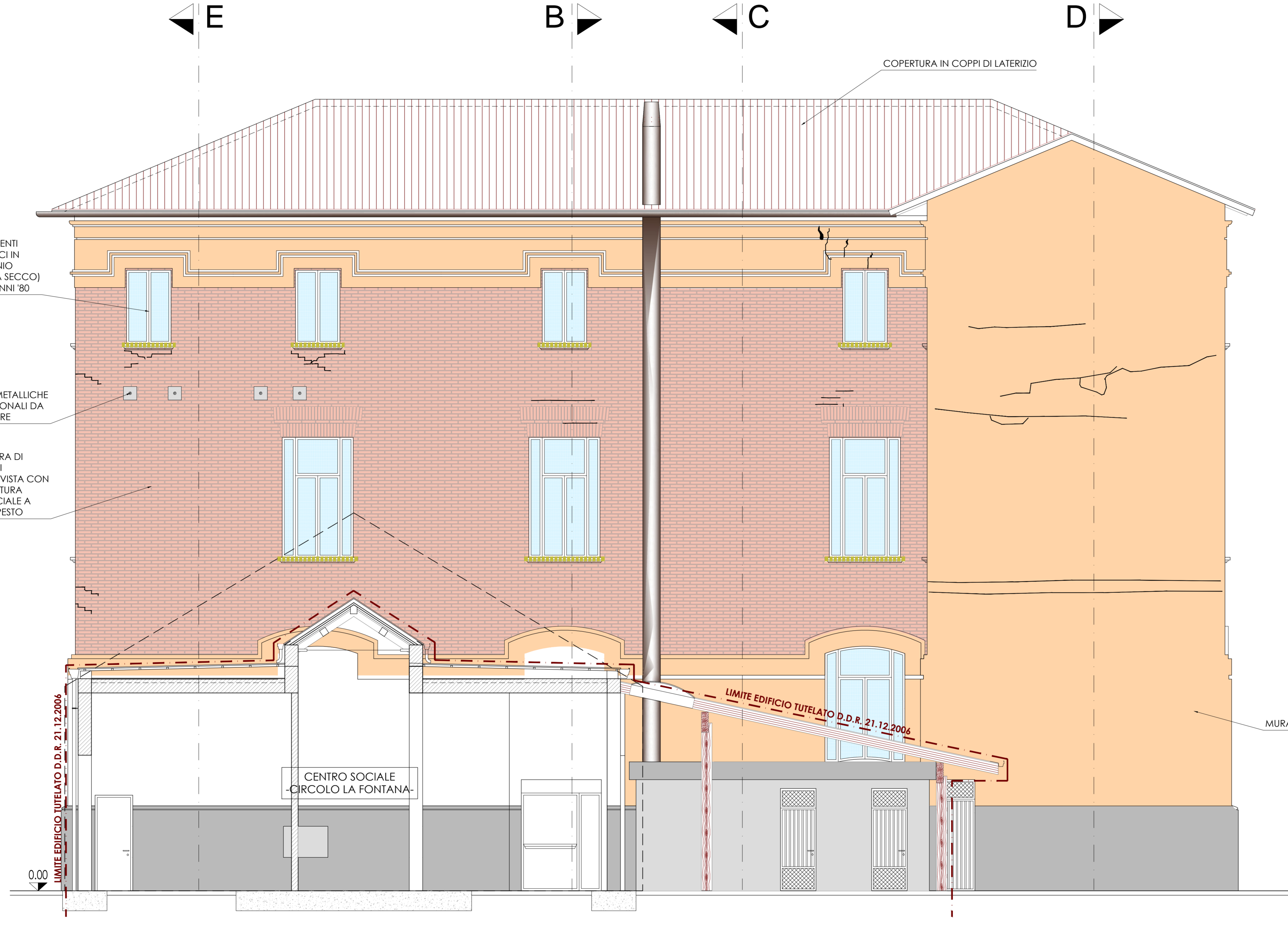

PROSPETTO NORD e SEZIONE F-F'

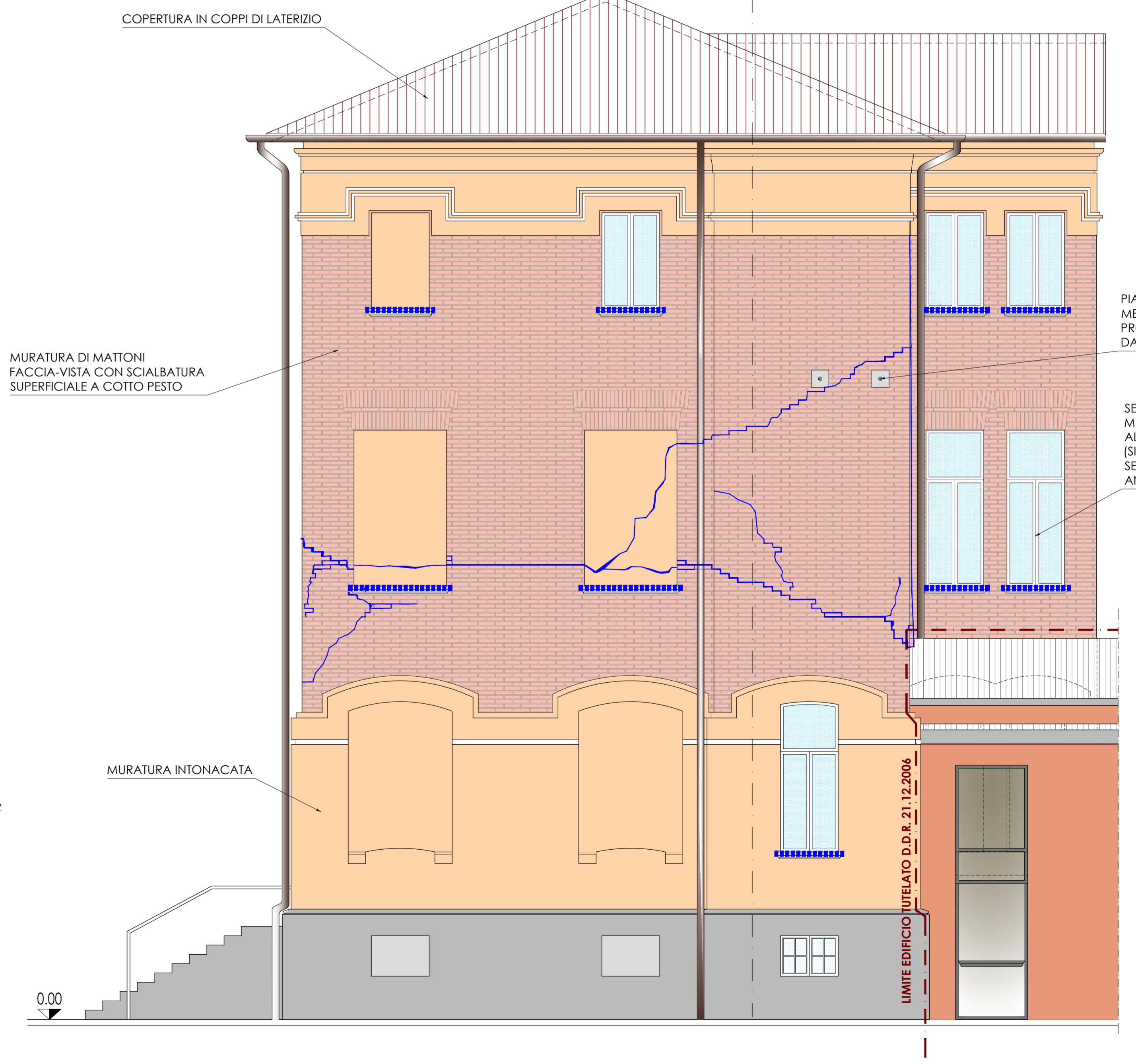
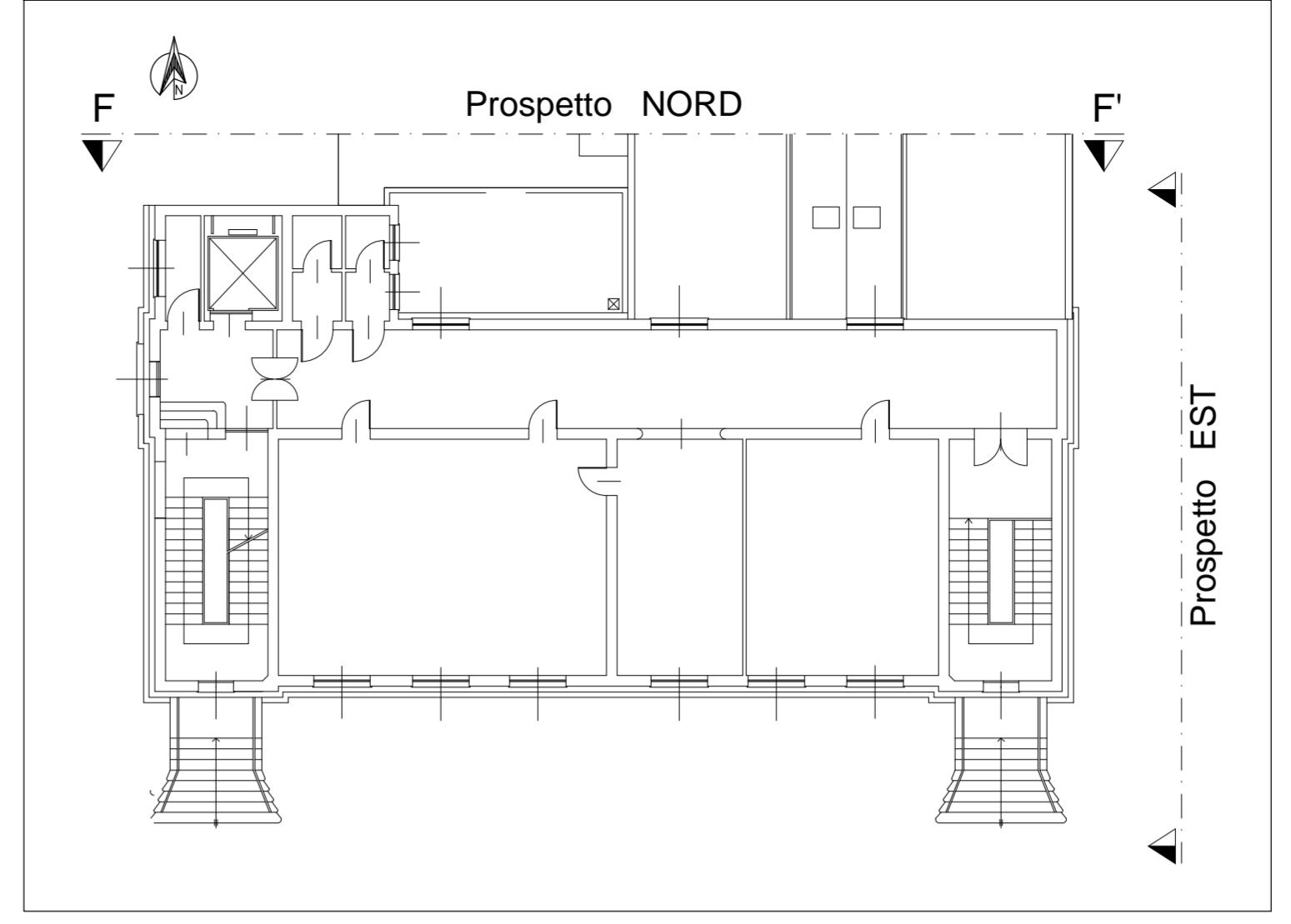

PROSPETTO EST