

FOTO 01

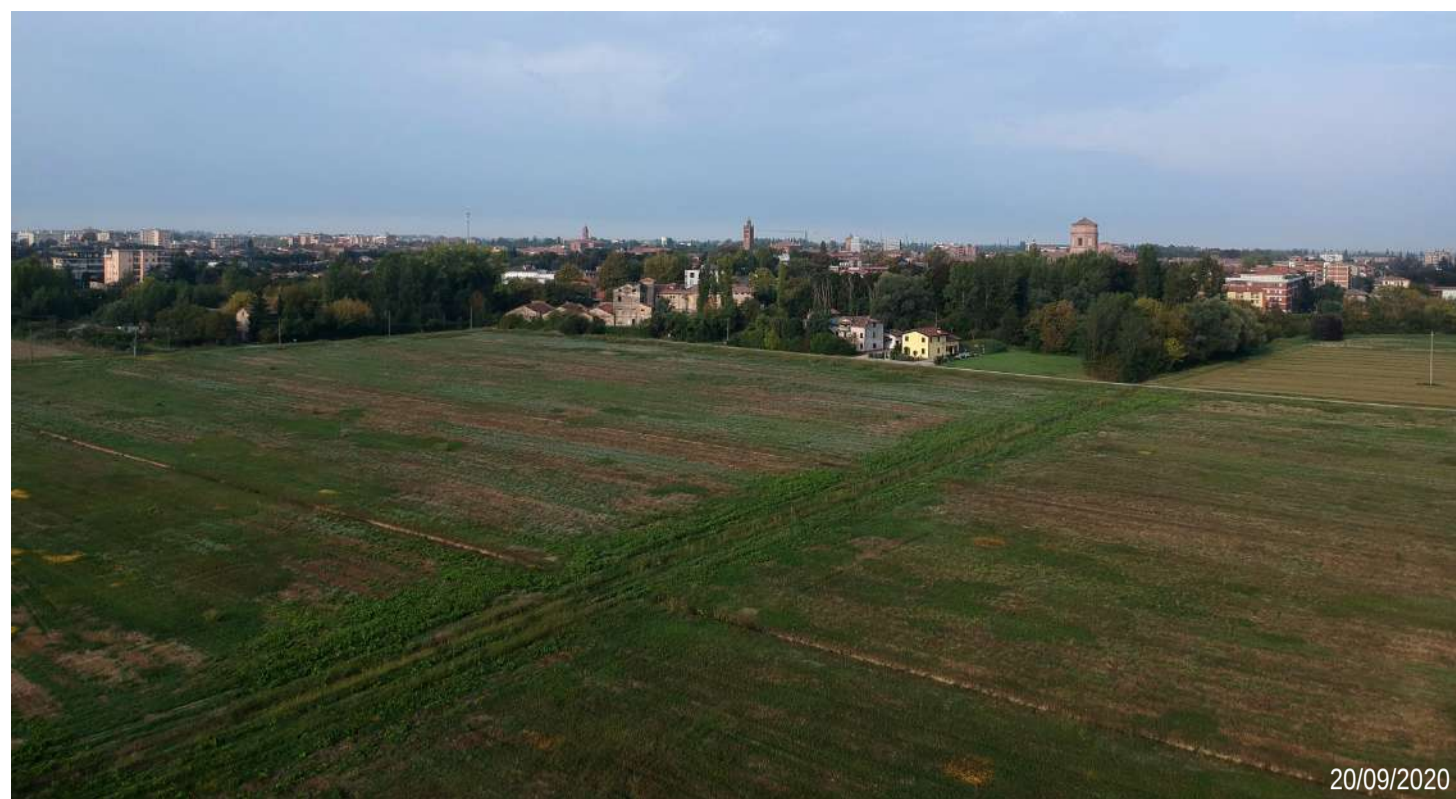

20/09/2020

FOTO 02



20/09/2020

FOTO 03



20/09/2020

FOTO 04



20/09/2020

FOTO 05



20/09/2020

FOTO 06



20/09/2020

FOTO 07



30/01/2021

FOTO 08



30/01/2021

FOTO 09



30/01/2021

FOTO 10



30/01/2021

FOTO 11



30/01/2021

FOTO 12



30/01/2021

FOTO 13



05/05/2022

FOTO 14



05/05/2022

FOTO 15



05/05/2022

FOTO 16



05/05/2022

FOTO 17



05/05/2022

FOTO 18



30/01/2021

FOTO 19



05/05/2022

FOTO 20



05/05/2022

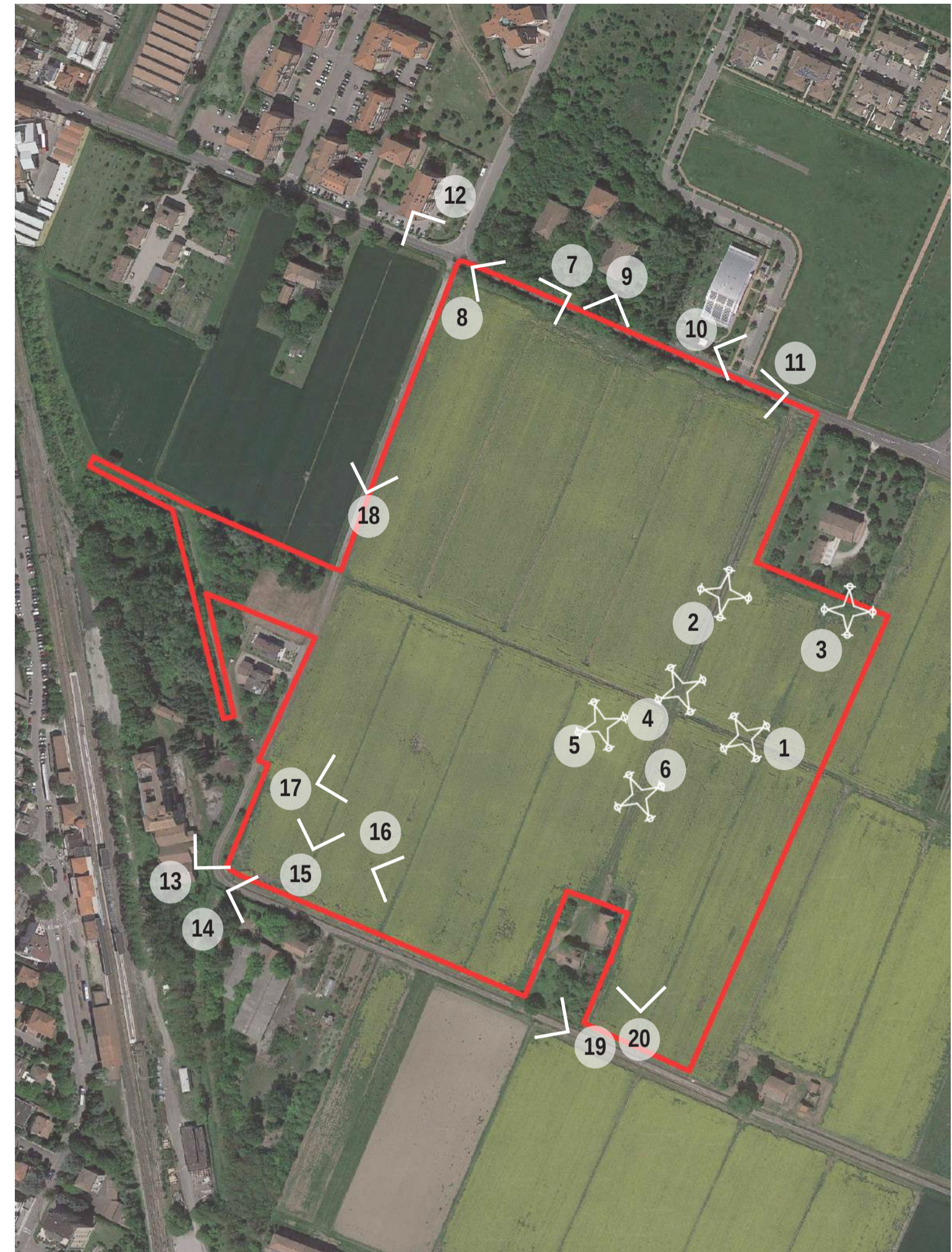

VARIANTE SPECIFICA ALLE PREVISIONI DEL PIANO PARTICOLAREGGIATO DI INIZIATIVA PRIVATA COMPARTO C6 "Corbolani-Tre Ponti" APPROVATO CON D.G.C. N.151/2021 DEL 10/08/2021

INTEGRAZIONE VOLONTARIA IN RECEPIMENTO DELL'OSSERVAZIONE ESPRESSA DALLA PROVINCIA DI MODENA CON ATTO PRESIDENZIALE n. 55 DEL 15/03/2023

COMUNE DI CARPI



Elaborato: **DOCUMENTAZIONE FOTOGRAFICA** Elaborato n° **04**

scala:

PROPRIETA':
CONTROCAMPO Srl
Viale Sottoraini, 11 - 41123, Parma (PR)

Dott. Andrea Pellegrino
Urbanista

PROGETTO:
Mario Cucinella Architects Surl
Via Francesco Flora 6 - 40129 Bologna
tel: +39 051 631 3311 - +39 051 631 3318
mca@mcarchitects.it

Arch. Cecilia Patrizi
Piani e Fiorucci
Arch. Ing. Gula Martotti
Project Leader

INGENERI RIUNITI:
Via C. Pagan, 101 - 41126 Modena
tel: 059 335206
E.salardi@ingegneriruniti.it

Ing. Federico Salardi
Ing. Guasconi Erica
Collaboratore

CONSULENTE:
Arch. Mario Casarini
Arch. Serena Casarini
Arch. Roberto Bertani
Collaboratori

PAISA' LANDSCAPE
Via Adornato 6 - 48121 Ravenna
tel: 0544 217311 mail:info@paisa.eu

Dott. Agr. Antonio Stignani
Arch. Paesaggista Enrico Turini
Collaboratore

revisione	data	descrizione	approvato
00	26.07.2021	Piano approvato con D.g.c. n. 151/2021	approvato
01	12.09.2022	Nuova emissione	
02	11.11.2022	-	
03	22.11.2022	Integrazione volontaria	
04	10.05.2023	Integrazione volontaria	