

**PIANO QUINTO SCALA 1:200**

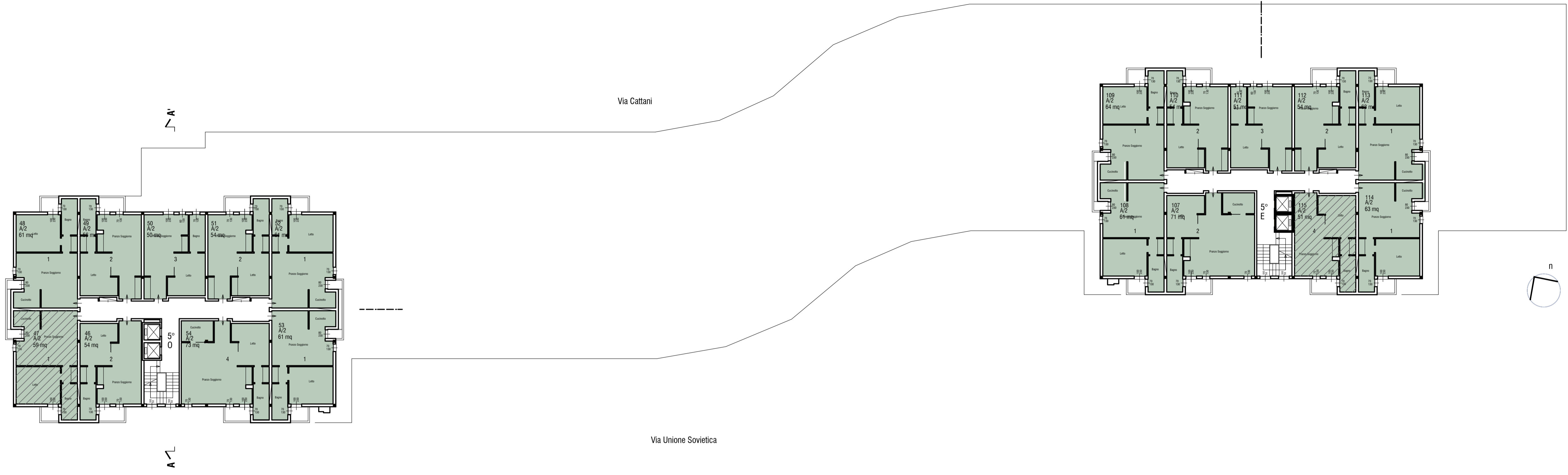

**LEGENDA**

- RESIDENZIALE
- UNITA' INAGIBILI

**PIANO SESTO SCALA 1:200**

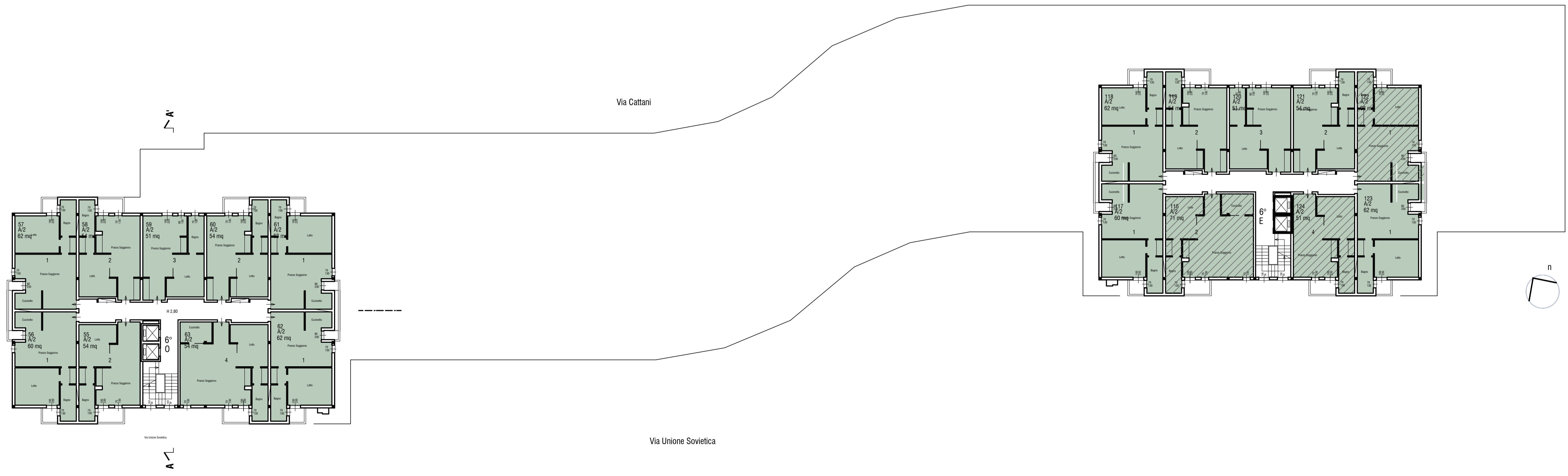

COMMITTENTE:  
**Comune di Carpi**

**PIANO DI RECUPERO DEL BISCIONE**  
Via Unione Sovietica, Carpi (MO)

Comune di Carpi

**ACROMODENA**  
AGENZIA CLAR SERRA-ROMAGNA DELLA PROVINCIA DI MODENA

**POLITECNICA**  
BUILDING FOR HUMANS

SINDACO  
Alberto Belli

ASSESSORE URBANISTICA - EDILIZIA PRIVATA - RICOSTRUZIONE - AMBIENTE - SMART CITY  
Riccardo Righi

DIRIGENTE DEL SETTORE S4 - PIANIFICAZIONE E SOSTENIBILITA' URBANA - EDILIZIA PRIVATA  
Renzo Pavignani

RESPONSABILE SERVIZIO RIGENERAZIONE URBANA  
Attilio Palladino

ISTRUTTORI TECNICI E AMMINISTRATIVI  
Sara Mari  
Donatella Dotti

TECNICO PROGETTISTA  
arch. Maria Cristina Fregli

PROGETTISTA INFRASTRUTTURE  
ing. Stefano Ripari

TEAM DI PROGETTO  
arch. Anna Giusti  
ing. Arianna Guerrini

ELABORATO  
**STATO DI FATTO**  
PIANTE PIANO QUINTO E PIANO SESTO

PARTE D'OPERA	DISCIPLINA	DOC. E PROD.	FASE	REV.
01	OU	SF05	1	0

Cartella	File name	Prof.	Scala	Formato
00	09-014_OUSF02_10_5125	5125	1:200	A1+

REV.	DESCRIZIONE	Data	REDAITTO	VERIFICATO	APPROVATO
0	EMISSIONE	30/11/2022	A. Giusti	L. Schivo	MC. Fregli

Il presente progetto è frutto del lavoro dei professionisti associati in Politecnica s.r.l. s.p.a. in base al legge 4881/1985 con norme speciali. È vietata la riproduzione o qualsiasi forma senza autorizzazione di POLITECNICA S.p.A. - Carpi