

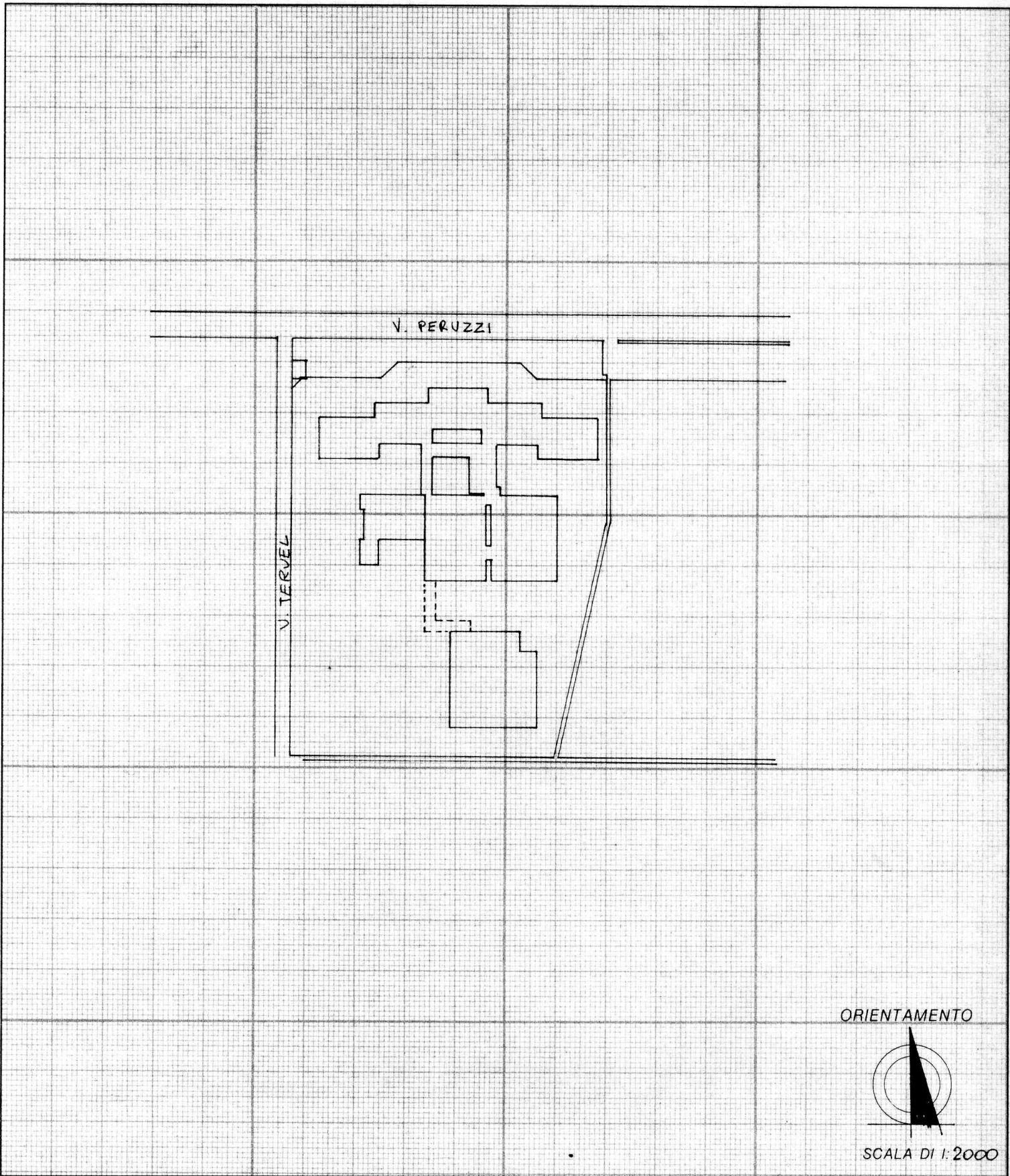

Planimetria di u.i.u. in Comune di CARPI via PERUZZI civ. 7

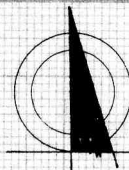

ORIENTAMENTO



SCALA DI 1:2000

Dichiarazione di N.C.
Denuncia di variazione

Compilata dal GEOM. BASTIA MICHELE
(Titolo, cognome e nome)

RISERVATO ALL'UFFICIO

Identificativi catastali
F. 115
n. 3 sub. 5

iscritto all'albo de DIPENDENTE
della Provincia di MODENA
data 100 1999 Firma GEOME



Roma - Istituto Poligrafico e Zecca dello Stato - P.V.

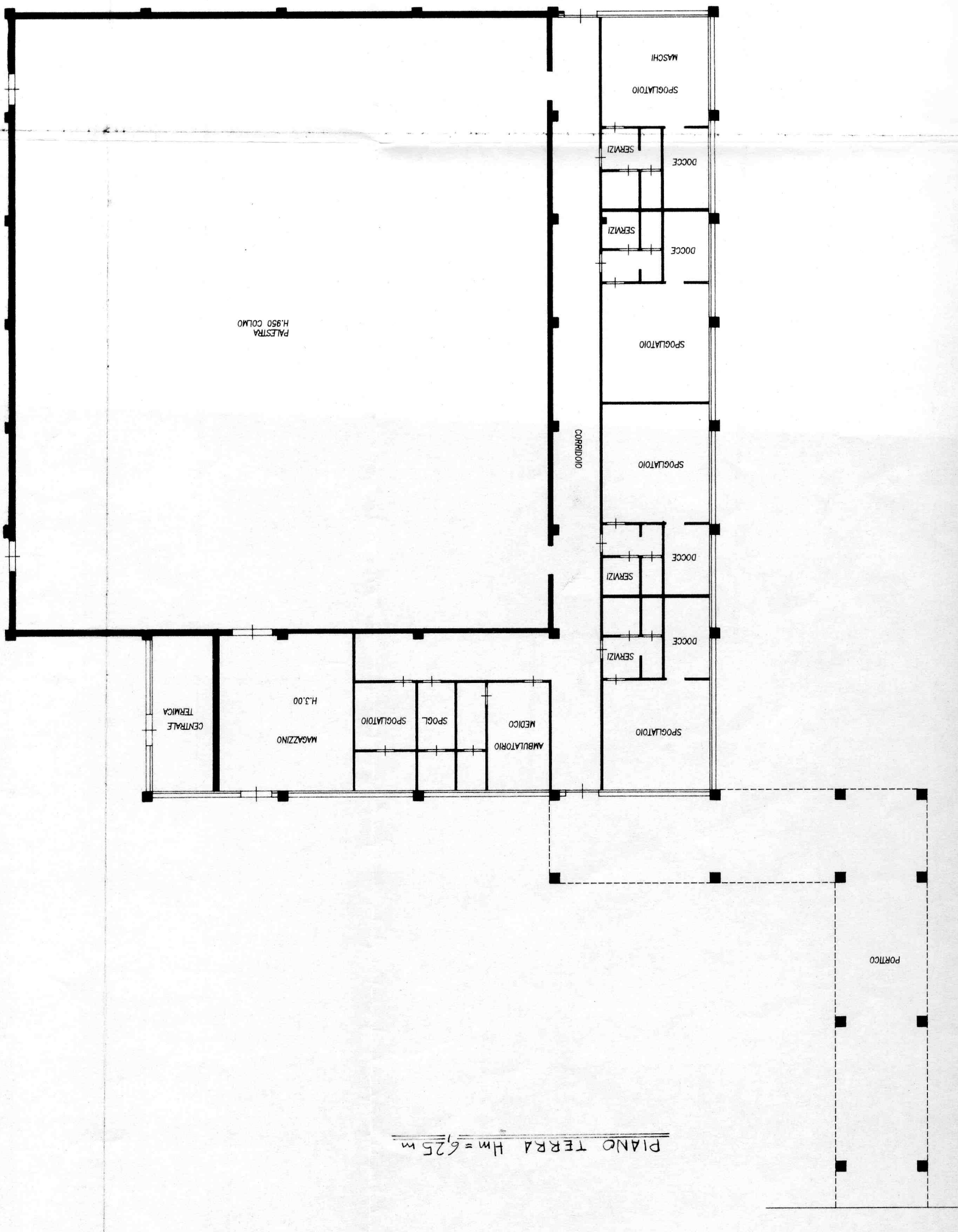

PIANO TERRA Hm = 6,25 m