

PIANO TERZO SCALA 1:200

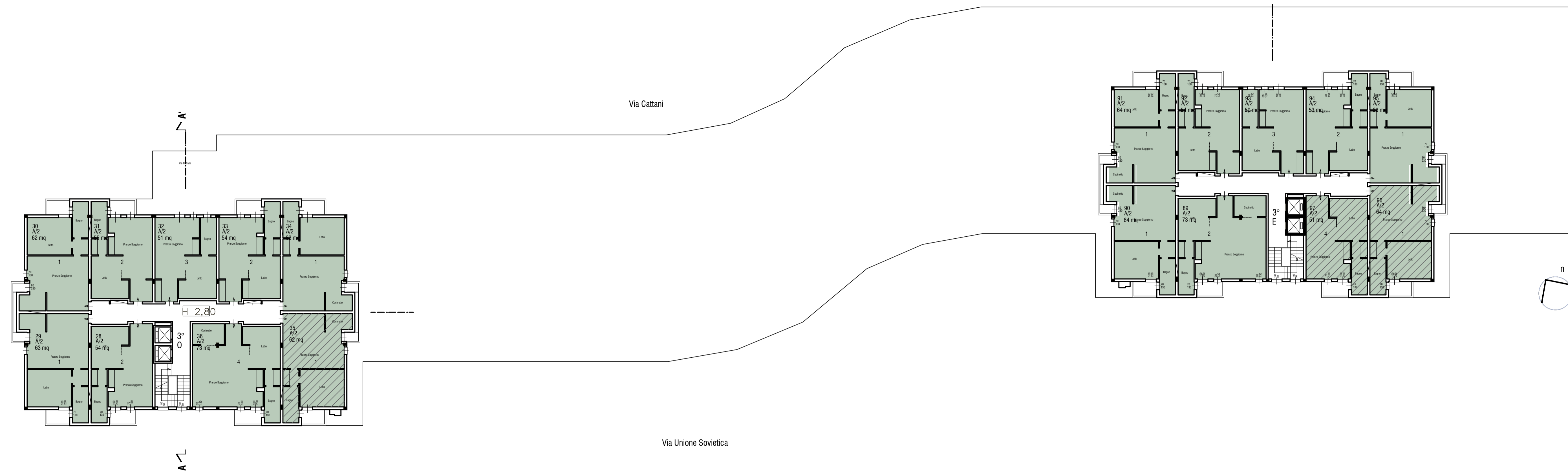

PIANO QUARTO SCALA 1:200

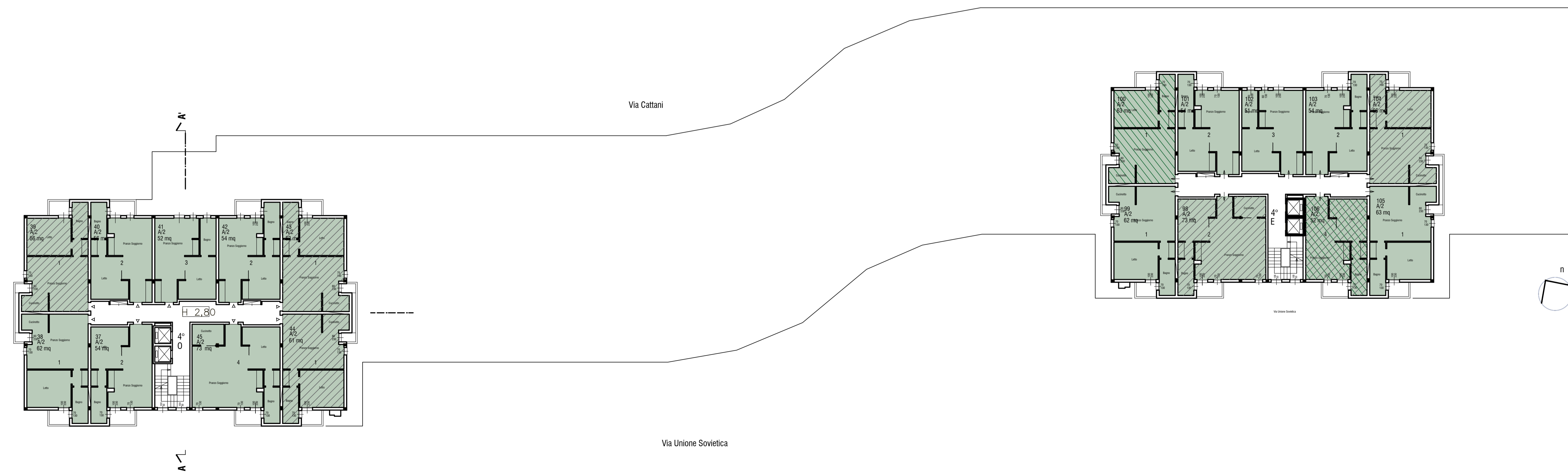

LEGENDA

- RESIDENZIALE
- UNITA' INAGIBILI
- ALLOGGI IN ASTA ALL' ISTITUTO VENDITE GIUDIZIARIE (IVG) DI MODENA

COMMITTENTE:
Comune di Carpi

PIANO DI RECUPERO DEL BISCIONE
 Via Unione Sovietica, Carpi (MO)



Comune di Carpi

ACR MODENA
 AZIENDA CASA EMILIA-ROMAGNA DELLA PROVINCIA DI MODENA

POLITECNICA
 BUILDING FOR HUMANS

SINDACO
 Alberto Bellini

ASSESSORE URBANISTICA - EDILIZIA PRIVATA - RICOSTRUZIONE - AMBIENTE - SMART CITY
 Riccardo Righi

DIRIGENTE DEL SETTORE S4 - PIANIFICAZIONE E SOSTENIBILITA' URBANA - EDILIZIA PRIVATA
 Renzo Pavignani

RESPONSABILE SERVIZIO RIGENERAZIONE URBANA
 Attilio Palladino

ISTRUTTORI TECNICI E AMMINISTRATIVI
 Sara Marti
 Donatella Dotti

TECNICO PROGETTISTA
 arch. Maria Cristina Fregni

PROGETTISTA INFRASTRUTTURE
 ing. Stefano Ripari

TEAM DI PROGETTO
 arch. Anna Giusti
 ing. Arianna Guerrini

ELABORATO
STATO DI FATTO
 PIANTE PIANO TERZO E PIANO QUARTO

Cartella	File name	Prof.	Scala	Formato	PARTE D'OPERA	DISCIPLINA	DOC. E PROG.	FASE	REV.
					01	OU	SF04	1 0	
00	09-014_OUSF02_10_5125	5125	1:200	A1+					
1									
2									
3									
4									
5									
6									
7									
8									
9									
0	EMISSIONE		30/11/2022		A. Guisti	L. Schiavo	MC. Fregni		
REV.	DESCRIZIONE		Data		REDAITTO	VERIFICATO	APPROVATO		

Il presente progetto è frutto del lavoro dei professionisti associati in Politecnica s.r.l. s.p.a. A. Guisti e L. Schiavo s.p.a. s.r.l. e MC. Fregni s.p.a. s.r.l. e' vietata la riproduzione o l'uso non autorizzato senza permesso scritto dalla Politecnica s.r.l. s.p.a.