

ESTRATTO P.R.G. – scala 1:2000
TAVOLA PS2 "AZZONAMENTO DEL TERRITORIO COMUNALE" – ZONA DI TRASFORMAZIONE DIREZIONALE/COMMERCIALE F14

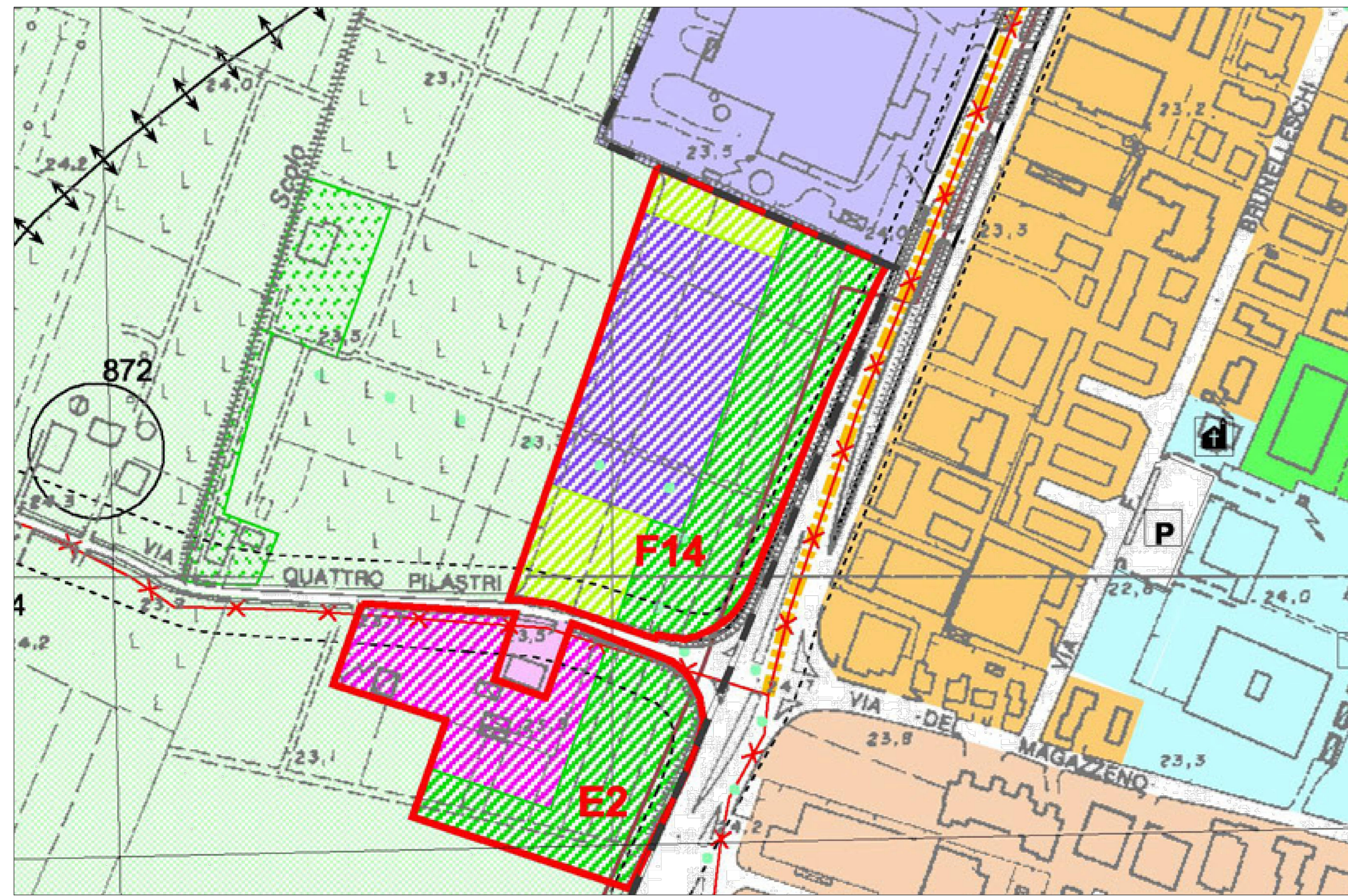

ORTOFOTO DELL'AREA DI INTERVENTO



ESTRATTO P.R.G. – scala 1:2000
TAVOLA PS2 "AZZONAMENTO DEL TERRITORIO COMUNALE" – ZONA DI RIQUALIFICAZIONE AREA EX CAMPO NOMADI

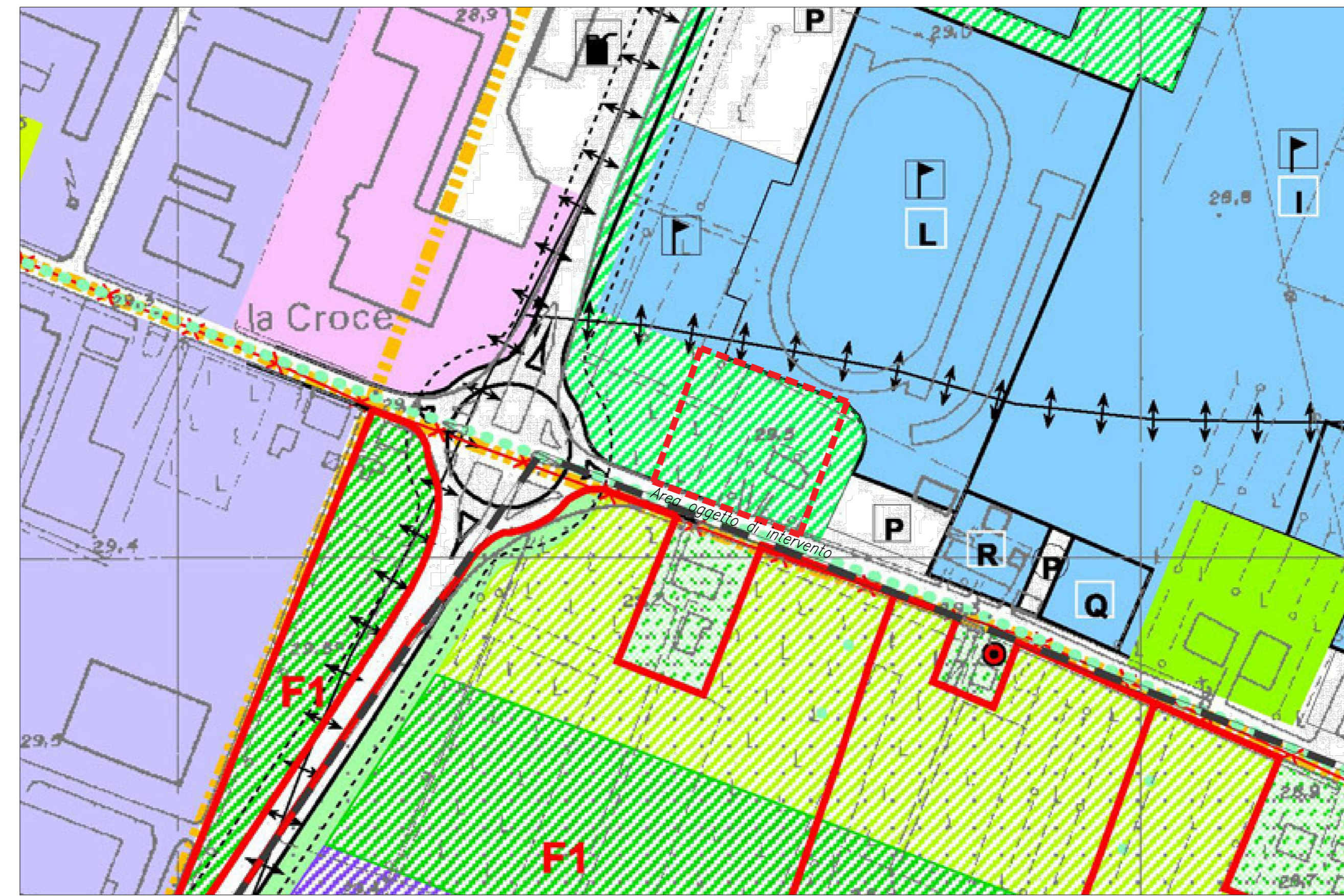

ORTOFOTO DELL'AREA DI INTERVENTO

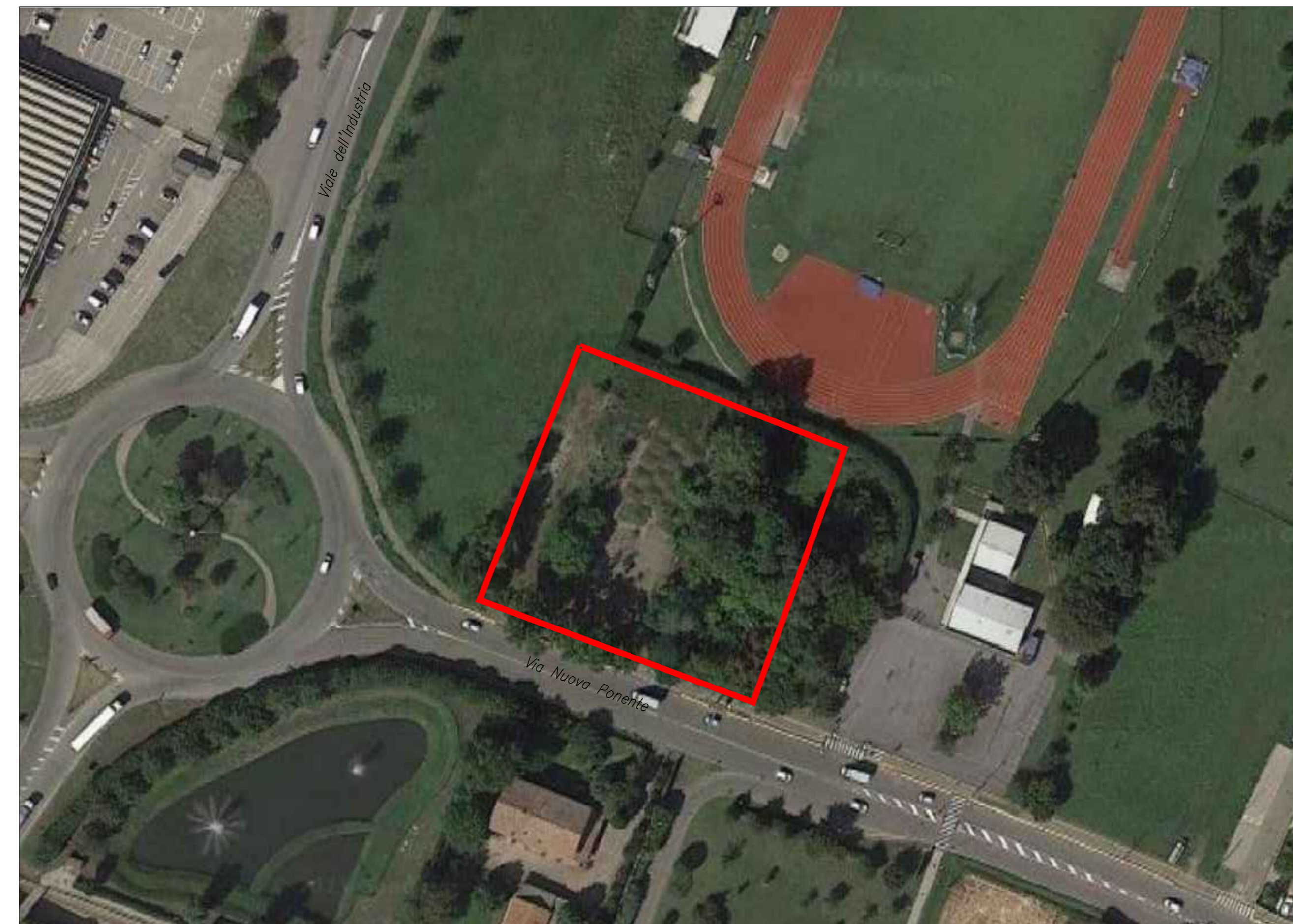

LEGENDA

Titolo III° Capo V° - CITTÀ DA TRASFORMARE

Zone di trasformazione :

- direzionale-commerciale - Tipo F (art. 61)

Parametri urbanistico - ecologici :

- VC - verde condominiale (art. 5.03)
- VP - verde pubblico (art. 5.04)
- SE - superficie edificabile prevalentemente (5.03) :
- SE_dc - direzionali-commerciali

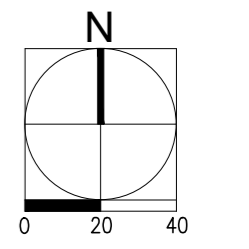

COMMITTENTE	PIRANI GROUP S.r.l.
LOCALITÀ	CARPI (MO) Tangenziale Bruno Losi - Via Quattro Pilastri
OGGETTO	PIANO PARTICOLAREGGIATO IN VARIANTE AL P.R.G. VIGENTE PER L'ATTUAZIONE DEL COMPARTO DI TRASFORMAZIONE F14

Cotefa.ingegneri&architetti
Sede legale, amministrativa, operativa
25124 Brescia, via Cefalonia n. 70
tel. +39.030.220692 +39.030.2424177 fax +39.030.220655
Sede operativa
27100 Pavia, via Capsoni n. 27
tel. +39.0382.303999 fax +39.0382.1753916
e-mail cotefa@cotefa.com

TECNICO INCARICATO
ING. ANDREA CASARINO

COTefa s.r.l.
Sede: Via Cefalonia n° 70
25124 BRESCIA
P.IVA e Cod. Fisc. 01126260171

REV.	DESCRIZIONE REVISIONE	REDAZ.	DATA	CONTR.	DATA	APPROV.	DATA
0	PRIMA STESURA	AC	28/09/2021	ME	28/09/2021	ME	28/09/2021
1							
2							
3							

ELABORATO	A 01	ESTRATTO MAPPA,ESTRATTO P.R.G., ORTOFOTO
SCALA	1:2000	DATA 24/09/2021
PROF.	20-04	ARCH.DEN. 48134

AI SENSI DELLE VIGENTIS LEGGI SUL DIRITTO D'AutORE QUESTO ELABORATO NON POTREBBE ESSERE COPIATO, RIPRODOTTO, COMUNICATO AD ALTE PER SONE O TRATTO SENZA AUTORIZZAZIONE DEI PROFESSIONISTI