

COMUNE DI CARPI

**PROGETTO
PER LA REALIZZAZIONE DI
UN PIANO PARTICOLAREGGIATO
DI INIZIATIVA PRIVATA
- COMPARTO "F2" -
IN VIA NUOVA PONENTE
A CARPI**

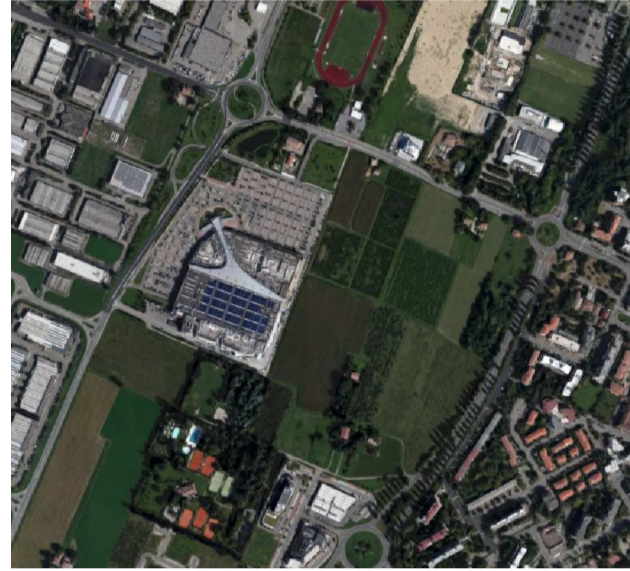

Massimo Barbi
INGEGNERE

Ingegneria
Architettura
Urbanistica

Ambientamento
Sicurezza Cantieri
Acustica Ambientale

Studio Tecnico
41012 Carpi (Mo) - via C. Marx, 97
Tel. 059/64.40.40 - Fax. 059/64.44.55
e-mail: info@ingbarbi.com
web: www.ingbarbi.com

PROPRIETA':

Sig. Pietro Bellelli

Sig.ra Sara Bellelli

Sig.ra Maura Tamani

Sig.ra Lucia Bellelli

Sig.ra Angela Bellelli

BINDAJ S.r.l.

BE.TA SOCIETA' A
RESPONSABILITA' LIMITATA

Sig. Giorgio Rovatti

Sig.ra Marzia Pignatti

TAVOLA N°:

19
Rev2

Agosto 2023

PROGETTAZIONE URBANISTICA:

Ing. Massimo Barbi

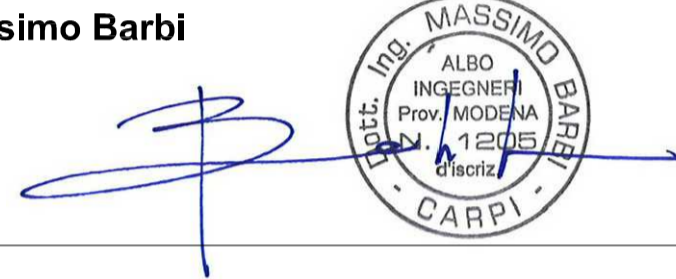

DESCRIZIONE:

**PLANIMETRIA DEI FLUSSI
DI TRAFFICO**

Scala 1:1000

dwg 027/21

Disegno di proprietà privata - Vietata o norma di legge la riproduzione

LEGENDA			
	Perimetro del Comparto F2		Parcheggi Privati del Complesso "Il Borgo Gioioso" spostati nel Comparto F2
	Perimetro Lotti Privati		Parcheggi per disabili
	Massimo ingombro degli edifici fuori terra		Parcheggi privati - P1
	Area Privata destinata alla viabilità interna ai lotti		Flusso di traffico autoveicoli - Viabilità principale
	Viabilità pubblica		Flusso di traffico autoveicoli - Viabilità interna ai lotti
	Marciaiedi pubblici ed accessi carrai		Flusso di traffico autoveicoli - Viabilità interrata interna ai lotti
	Parcheggi pubblici - P2		Flusso di traffico ciclabile

