



RESIDENZE FRONTE PARCO | COMPARTO A



COMPARTO A



RESIDENZE FRONTE PARCO | LOTTO 2



BOULEVARD/PIATTAFORMA UNICA | LOTTO 2



BOULEVARD/PIATTAFORMA UNICA

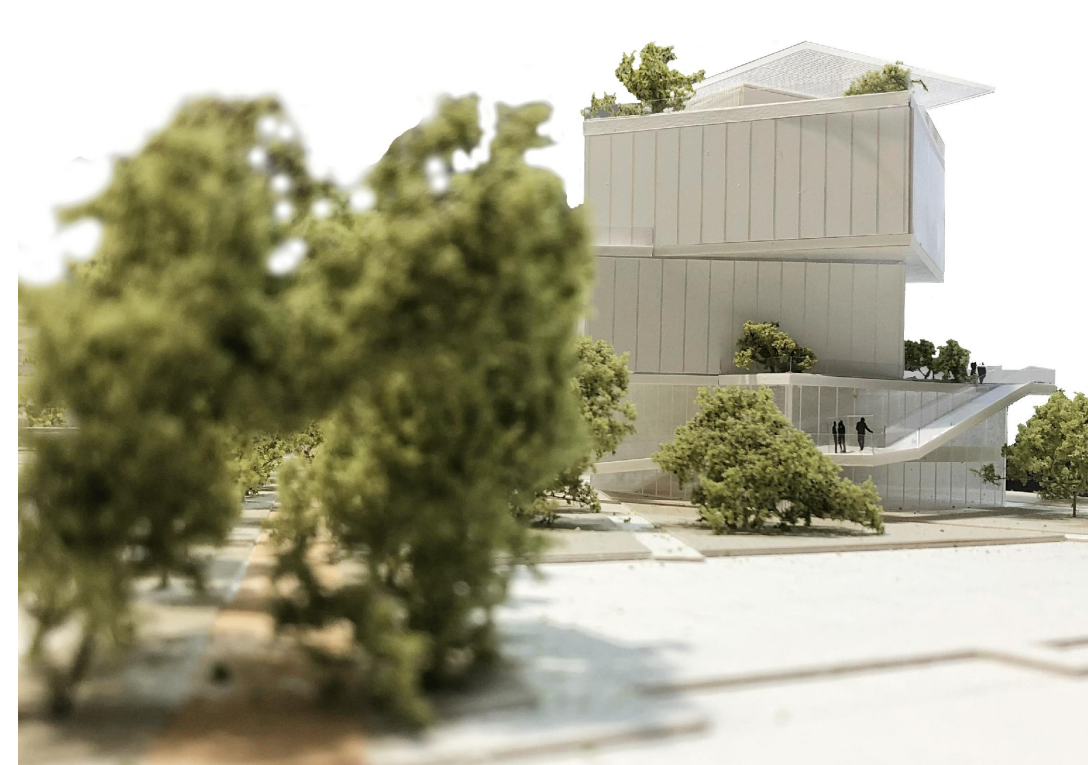

LOTTO SERVIZI A.1

VARIANTE SPECIFICA ALLE PREVISIONI DEL PIANO PARTICOLAREGGIATO DI
 INIZIATIVA PRIVATA COMPARTO C6 "Corbolani-Tre Ponti" APPROVATO CON
 D.G.C. N.151/2021 DEL 10/08/2021

INTEGRAZIONE VOLONTARIA

COMUNE DI CARPI



Elaborato:

FOTOGRAFIE PLASTICI DI PROGETTO

Elaborato n°

8.1

scala:

-

PROPRIETA':

CONTROCAMPO Srl
 viale Solferino, 11, 43123, Parma (PR)

Dott. Fabrizio Pizzola
 Legale Rappresentante

PROGETTO:

Mario Cucinella Architects Surl
 via Francesco Porta 6, 40129 Bologna
 tel/fax: +39 051 631 3381, +39 051 631 3316
 mca@mcarchitects.it

Arch. Cecilia Patrizi
 Arch. Ing. Giulia Mariotti
 Project Leader

URBANIZZAZIONI:

INGEGNERI RIUNITI
 via G. Pepe, 15 - 41126 Modena
 tel: 059 335208
 f.salardi@ingegneririuniti.it

Ing. Federico Salardi

Ing. Guasconi Erica
 Collaboratore

Consulenze specialistiche

STUDIO CASARINI
 viale Niccolò Bonifazi 75, 41012 Carpi (MO)
 tel/fax: 059653555
 studio@architetti-casarini.com

Arch. Mario Casarini
 Arch. Serena Casarini
 Arch. Roberto Bertani
 Collaboratori

CONSULENTI:

PAESAGGIO:

PAISA' LANDSCAPE
 via Alberoni 4, 48121 Ravenna
 tel: 0544 217311 mail: info@paisa.eu

Dott.Agr. Antonio Stignani

Arch. Paesaggista Enrico Turini
 Collaboratore

revisione	data	descrizione	approvato
00	26.07.2021	Piano approvato con D.g.c. n. 151/2021	approvato
01	12.09.2022	Nuova emissione	
02	11.11.2022	-	
03	22.11.2022	Integrazione volontaria	