

- LEGENDA**
- 226-RCB
 - Edifici di interesse storico-architettonico e tipologico-testimoniale:
 - V - Edifici e aree soggetti a tutela ai sensi D.Lgs. 42/2004 (Artt. 35, 36 PRG)
 - RS - Restauro scientifico (Artt. 35, 37 PRG)
 - RC - Restauro e risanamento conservativo (Artt. 35, 38, 39, 40, 41, 42 PRG)
 - RCA - Ville, case padronali, edifici civili, di particolare interesse storico-architettonico e artistico
 - RCB - Villini urbani ed edifici civili e rurali, di interesse storico-architettonico
 - RCC - Edifici civili e rurali, di interesse storico-architettonico e tipologico-testimoniale.
 - Area di tutela degli edifici di interesse storico-architettonico e tipologico-testimoniale (Artt. 35 PRG)
 - Area di tutela ai sensi dell'art. 45 del D.Lgs. 42/2004 (tutela indiretta)
 - Vincolo di tutela archeologica ai sensi del D.Lgs. 42/2004
 - Territorio urbanizzato/urbanizzabile di PRG
 - Territorio rurale
 - Ambito Piano Integrato di Recupero (P.I.R.) non oggetto del presente stralzo del Piano della Ricostruzione

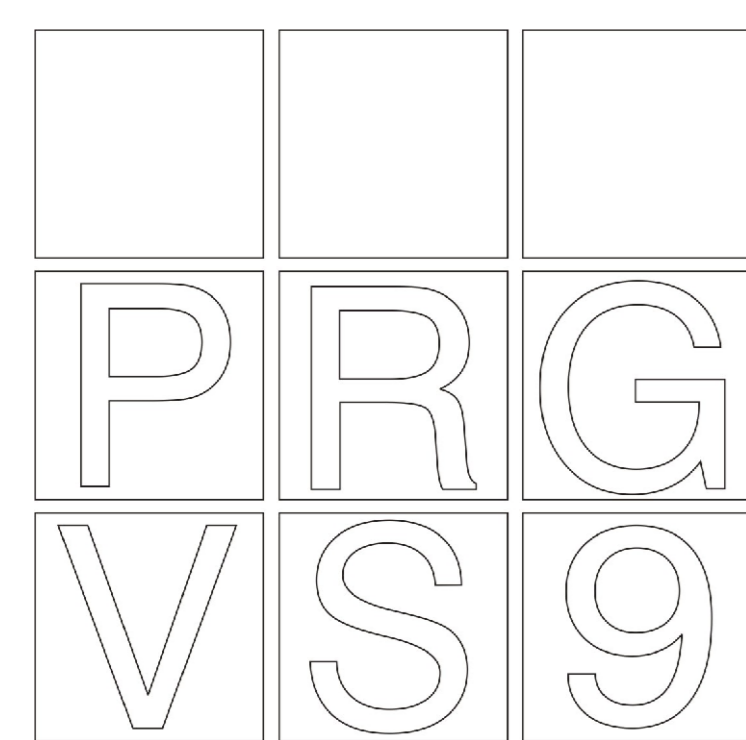

Comune di Novi di Modena

VARIANTE SPECIFICA n.9 al PRG
ai sensi dell'art. 15 della LR 47/78 e s.m.



TUTELA DEGLI EDIFICI
DI INTERESSE STORICO-ARCHITETTONICO
E TIPOLOGICO-TESTIMONIALE
E DELLE AREE SOGGETTE A VINCOLO ARCHEOLOGICO
vPRG/T4

Progettista
Arch. Carla Ferrari
Responsabile del Procedimento
Arch. Mara Pivetti

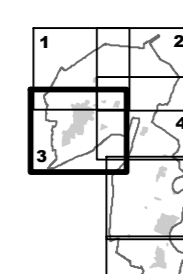

Scala 1: 5.000

Tavola n°
4.3

approvazione