

Frazione di Limidi - Centro civico polivalente "O. Pederzoli" e Palestra scolastica	
Indirizzo	Via Papotti n. 18
Anno di costruzione	2006
Dati catastali	Fg. 20 Mapp. 186 Area esterna esclusiva
Dimensioni	Complesso polivalente composto di P. T - P. 1° e Sottotetto. Illuminato e riscaldato. Struttura complessiva: 28.402,00 mq Cucina: 46 mq Sala polifunzionale: 172 mq Palestra scolastica O. Pederzoli (afferente a scuole elementari): 818 mq Area esterna esclusiva Parcheggi.
Dotazione	<p>Centro civico: L'edificio si compone di: P.T - P. 1° e Sottotetto.</p> <ul style="list-style-type: none"> ➤ Piano Terra: Bar allestito, uffici, ripostigli, n.2 salette polifunzionali (ex spazio giovani-consiglio di frazione), poste sul retro dell'edificio con accesso autonomo sull'area esterna e dotate di bagno autonomo. ➤ Piano 1°: sala polivalente, cucina allestita, locali accessori. La sala polivalente ha una capienza di 120 posti. ➤ Piano sottotetto: ripostigli vari. <p>Dotazioni comuni:</p> <ul style="list-style-type: none"> • Servizi igienici P.T – P. 1° • Servizi igienici per disabili • Ripostigli • Ascensore • Scala interna • Scala di emergenza esterna sul retro dell'edificio • Area verde circostante di pertinenza • Parcheggio sul fronte dell'edificio <p>Palestra scolastica Piano Terra. Accesso scolastico: ingresso laterale lato scuola per alunni Accesso interno: dal centro civico.</p> <p>Dotazioni:</p> <ul style="list-style-type: none"> • n. 2 spogliatoi atleti, con docce, acqua calda e servizi igienici. Allestiti con panche • n. 2 spogliatoi insegnanti/arbitri, con docce, acqua calda e servizi igienici. Allestiti con panche • Locale infermeria con servizi igienici • n. 1 locale magazzino • n. 1 tribuna per il pubblico di 215 posti • locali centrale termica/ricambio aria. • n. 2 servizi igienici per il pubblico • La palestra è dotata di canestri fissi a muro, attrezzi ginnici a parete ed è divisibile in due con telo motorizzato.
Note	



Immagini ©2023 Maxar Technologies, Dati cartografici ©2023 20 m
Via Papotti, 18



Frazione di Limidi - Campi di calcio	
Indirizzo	Via Gambisa n. 600 – Soliera (MO)
Anno di costruzione	2017: tribuna scoperta per il pubblico 2019: installazione spogliatoi prefabbricati 2021: installazione nuove recinzioni
Dati catastali	Fg. 13 Mapp. 129
Dimensioni	Spogliatoi in muratura: 105 mq Spogliatoi in prefabbricato: 161 mq Campi di calcio: 26000 mq illuminati
Dotazione	<ul style="list-style-type: none"> ➤ Campi di calcio in erba, <ul style="list-style-type: none"> • n. 2 campi di calcio a 11 • n. 2 campi di calcio a 5; ➤ Struttura in muratura, composta di: <ul style="list-style-type: none"> • n. 2 spogliatoi atleti con docce e servizi igienici. Allestiti con panche • n. 1 spogliatoio per arbitro con doccia e servizi igienici. Allestito con panche • n. 1 locale biglietteria, • n. 1 locale deposito • Servizi igienici per pubblico. • Locali di servizio ➤ Struttura in prefabbricato, composta di: <ul style="list-style-type: none"> • n. 2 spogliatoi atleti con docce e servizi igienici. Allestiti con panche. • n. 1 locale adibito a magazzino/ufficio ➤ Tribuna scoperta per il pubblico con 86 posti a sedere ➤ Area esterna adiacente recintata ➤ Parcheggio di pertinenza
Note	



Via Gambisa n. 600 - Campi di Calcio frazione di Limidi (Soliera)

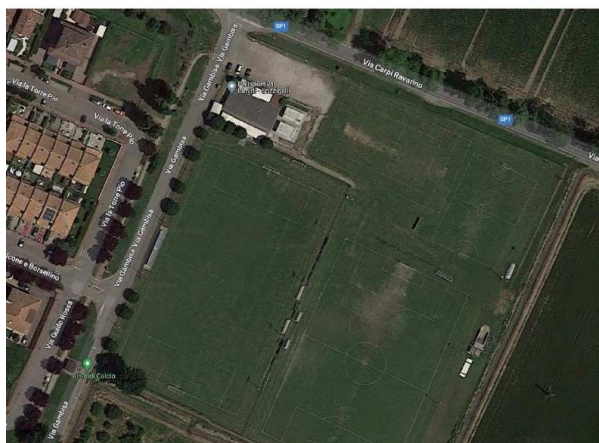

Edificio ex centralina Enel adibito a chiosco estivo – frazione di Limidi	
Indirizzo	Parco monumento “Marianela” di Limidi (Tra via Torchio – via Carpi Ravarino - Via Fratelli Rosselli)
Anno di costruzione	
Dati catastali	Fg. Mapp. Sub.
Dimensioni	
Dotazione	Ex centralina ENEL adibita a bar estivo per iniziative nel parco.
Note	



ex cabina Enel Parco Marianela fraz. Limidi (Soliera)

Parco Marianela Ex Cabina ENEL - Limidi (Soliera)

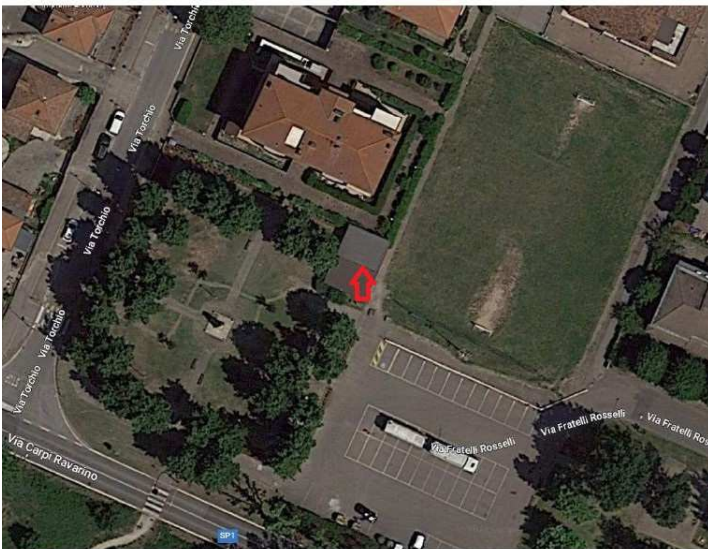

Google Maps Dati cartografici ©2023 ,Dati cartografici ©2023 10 m